



SERVICIO MÉDICO SANATORIAL

DISPOSICIONES OPERATIVAS
Y DE FACTURACIÓN

Prestadores con Acceso Web



ÍNDICE

1. ACREDITACIÓN DEL PRESTADOR PARA OPERAR EN LA PÁGINA WEB	Pág. 3
2. PRODUCTO Y PLANES	Pág. 3
3. ACREDITACIÓN DEL ASOCIADO. MODELOS DE CREDENCIALES	Pág. 3
4. REQUISITOS PARA BRINDAR EL SERVICIO	Pág. 3
5. NOMENCLADOR	Pág. 4
6. MODALIDAD DE ATENCION	Pág. 4
A. Prestaciones en Ambulatorio	Pág. 4
A.1 Prestaciones que NO requieren de Autorización Previa	Pág. 4
A.2 Prácticas que requieren de Autorización Previa	Pág. 6
A.3 Programa Especial Diabetes Mellitus	Pág. 7
A.4 Programa Especial Plan Materno Infantil	Pág. 7
B. Medicamentos en Ambulatorio	Pág. 8
C. Internaciones. Prórrogas. Form. Prov. N° 60 Válido para “Cirugía Programada”	Pág. 9
C.1 Comunicación y Autorización de la Internación	Pág. 9
C.2 Pedido de Prórroga	Pág. 9
C.3 Práctica efectuadas en Internación	Pág. 10
C.4 Fecha Alta Sanatorial	Pág. 10
C.5 Internaciones Programadas	Pág. 10
C.6 Internaciones de Urgencia	Pág. 10
C.7 Internaciones Prolongadas	Pág. 11
C.8 Reprogramación de Internaciones	Pág. 11
C.9 Medicamentos en Internación	Pág. 11
C.10 Alimentación Enteral y Parenteral	Pág. 11
C.11 Internaciones que requieren Provisión de Prótesis y/o Insumos	Pág. 11
D. Servicio de Ambulancia Programado	Pág. 12
E. Prácticas Pactadas por Convenio	Pág. 12
7. REQUISITOS QUE DEBEN CUMPLIMENTAR LOS PEDIDOS MÉDICOS	Pág. 12
8. ACTUALIZACION LISTADOS DE PRESTADORES	Pág. 13
9. DISPOSICIONES FACTURACIÓN	Pág. 15
A. Fecha de Presentación	Pág. 15
B. Modalidad de Presentación	Pág. 15
B.1 Prestaciones en Ambulatorio que no llevan Autorización	Pág. 15
B.2 Prestaciones en Ambulatorio que llevan Autorización Previa	Pág. 15
B.3 Internaciones y Prórrogas	Pág. 16
B.4 Resumen de facturación	Pág. 16
B.5 Refacturación	Pág. 17
C. Factura o Recibo	Pág. 17
D. Orden de Pago y Débitos	Pág. 17
VÍAS DE CONTACTO	Pág. 18

1. ACREDITACIÓN DEL PRESTADOR PARA OPERAR EN LA PÁGINA WEB

Es importante resaltar que la plataforma web Autogestión de Prestadores es **el único medio habilitado para gestionar la consulta y/o validación de todas las prestaciones en ambulatorio**. Para operar a través de nuestra página web, cada Prestador debe estar registrado con su Usuario y Contraseña.

Para más detalle ver "INSTRUCTIVO PLATAFORMA WEB AUTOGESTION DE PRESTADORES", los puntos relacionados a esta temática son los 1 y 2.

2. PRODUCTOS Y PLANES

Estas Normas son aplicables para los Productos GRAV y NO GRAV, en función del contrato vigente y futuras actualizaciones de Planes, salvo especificaciones especiales.

3. ACREDITACIÓN DEL ASOCIADO. MODELOS DE CREDENCIALES

Los Asociados de SanCor Salud de todos los Planes acreditan su condición a través de la presentación de la Credencial (las características varían en función del Plan contratado) junto con el Documento Nacional de Identidad.

También pueden presentar una Credencial provisoria (en papel), que posee los mismos datos que las Credenciales de plástico detallando además la fecha de vigencia, no se deberá aceptar si la atención es posterior a la misma.

Para más detalles ver "Modelos de Credenciales".

4. REQUISITOS PARA BRINDAR EL SERVICIO

Previo a efectuar la atención, el Prestador deberá cumplir los siguientes pasos:

A- Solicitar documentación al Asociado que recibirá la prestación:

- * Credencial.
- * Documento de Identidad, como constancia de que el mismo es titular de la credencial.
- * Orden o Formulario de autorización si corresponde, de acuerdo al Plan y a la prestación a brindar.

B- Validar si el Asociado se encuentra vigente para recibir la atención:

Controlar si el Asociado se encuentra activo en SanCor Salud, deberá validar la credencial a través de la plataforma web Autogestión de Prestadores.

Para más detalle ver: "INSTRUCTIVO PLATAFORMA AUTOGESTION DE PRESTADORES", los puntos relacionados a esta temática son los 3 y 4.

5. NOMENCLADOR

El menú prestacional de los planes de SanCor Salud está basado en el P.M.O. (Programa Médico Obligatorio), según Resolución Nro. 201/02 del Ministerio de Salud y sus modificatorias.

Las prestaciones no contempladas en el mismo serán consideradas como "no catalogadas" o "no nomencladas" para la facturación todas las prestaciones deberán estar previamente convenidas, caso contrario no podrán ser facturadas dado que serán debitadas.

6. MODALIDAD DE ATENCION

A. PRESTACIONES EN AMBULATORIO

A.1 Prestaciones que NO requieren de Autorización Previa(*)

A.1.1 Planes SanCor 6000, SanCor 5000, SanCor 4500, SanCor 4000, SanCor 4065, SanCor 3500, SanCor 3000, SanCor 2000, SanCor 1500, SanCor 1000 y SanCor 500:

1- El prestador deberá gestionar la verificación de la práctica, si requiere o no requiere de autorización previa, en forma online, antes de su realización, a través de la plataforma para prestadores.

Para más detalle ver el "INSTRUCTIVO PLATAFORMA WEB AUTOGESTIÓN DE PRESTADORES" el punto relacionado a esta temática es el 4.

2- Otra alternativa es consultar los siguientes LISTADOS:

- SERVICIO MEDICO SANATORIAL. NOMENCLADOR MEDICO. "Prácticas Médicas que no requieren de Autorización Previa" en Ambulatorio.
- SERVICIO BIOQUIMICO. NOMENCLADOR BIOQUIMICO. "Prácticas Bioquímicas que no requieren de Autorización Previa" en Ambulatorio.

() Incluye la consulta médica.*

A.1.2 Plan C:

El prestador deberá operar de la siguiente manera para este Plan:

A.1.2.1 Consultas: el Asociado debe presentar la ORDEN DE CONSULTA, la misma será completada por el Prestador.

SanCorSalud Orden de Consulta

Titular: Bxxxxx, Mxxxxxx
Asoc.: 1xxxxx/00 Plan: C

ORDEN N°: 00XXXXXXX
Trn: 340xxxxx

Apellido y Nombre del Paciente

Descripción de la Prestación

N° de Asociado y Participante

Fecha de la Prestación

Diagnóstico

N° Prestador

Código Nomenclador

Hora:

Importe

Firma Conformidad Asociado Firma Profesional, Sello y N° Matrícula

FORMULARIO ELECTRONICO

A.1.2.2 Prácticas:

El prestador deberá registrar la atención realizada completando la documentación detallada en el punto **A.1.1**.

A.2. Prácticas que requieren de Autorización Previa:

Para todos los Planes SanCor 6000, SanCor 5000, SanCor 4500, SanCor 4000, SanCor 4065, SanCor 3500, SanCor 3000, SanCor 2000, SanCor 1500, SanCor 1000 y SanCor 500 y Plan C:

El Asociado deberá gestionar la autorización, a través de los medios habilitados que posee

SanCor Salud para tal fin. Luego del control técnico-administrativo se procederá a emitir el FORMULARIO N° 4 PRESTACIONES QUE REQUIEREN AUTORIZACIÓN PREVIA, válido para prácticas médicas y bioquímicas -se adjunta modelos de Formularios de Autorización Previa-; cuando la prestación es autorizada se consignará el N° de autorización, para los casos en que la solicitud se rechace, se indicarán el o los motivos de tal determinación.

El Prestador debe solicitar previo a la atención el Formulario autorizado y el Pedido Médico.

Las prácticas realizadas por sesión (Fonoaudiología, Kinesiología, Fisiatría, etc.) el prestador solicita la Autorización Previa online, el Asociado no debe efectuar ninguna gestión.

El Pedido Médico y el Formulario tiene una validez de 60 días a partir de la fecha de emisión.

A.3 Programa Especial Diabetes Mellitus

Para todos los Planes SanCor 6000, SanCor 5000, SanCor 4500, SanCor 4000, SanCor 4065, SanCor 3500, SanCor 3000, SanCor 2500, SanCor 2000, SanCor 1500, SanCor 1000, SanCor 500 y Plan C

Las órdenes para este Programa están debidamente identificadas con la descripción de las prestaciones en el margen superior. Las prestaciones pre-impresas, consignadas en ellas, no requieren de autorización previa ni de la presentación de Pedido Médico para su realización. Se adjunta modelo.

A.4 Programa Especial Plan Materno Infantil

A.4.1 Planes SanCor 6000, SanCor 5000, SanCor 4500, SanCor 4000, SanCor 4065, SanCor 3500, SanCor 3000, SanCor 2500, SanCor 2000, SanCor 1500, SanCor 1000 y SanCor 500

Acceden al servicio según lo descrito en el punto 6.

A.4.2 Plan C

La cobertura se brinda través de la presentación de órdenes incluidas en una chequera específica del **Plan Materno Infantil**. Las órdenes para este Programa están debidamente identificadas en el margen superior. Las prestaciones pre-impresas, consignadas en ellas, no requieren de autorización previa ni de la presentación de Pedido Médico para su realización. Se adjunta modelo.

En el caso de que sea necesaria la realización de una cantidad mayor de las prestaciones contempladas en la chequera o de otras prestaciones que no integren la misma, el Asociado deberá gestionar la autorización previa a través del circuito habitual.

C. INTERNACIONES, PRORROGAS y FORMULARIO PROVISORIO N° 60 “CIRUGÍA PROGRAMADA”

Para todos los Planes SanCor 6000, SanCor 5000, SanCor 4500, SanCor 4000, SanCor 4065, SanCor 3500, SanCor 3000, SanCor 2000, SanCor 1500, SanCor 1000 y SanCor 500 y Plan C:

C.1 Comunicación y Autorización de la Internación:

El prestador deberá solicitar la autorización de las internaciones, como así también de las prórrogas, internaciones programadas, de urgencia, domiciliarias, a través de las siguientes direcciones de mail, de acuerdo al lugar donde presta la atención:

internaciones.sancorsalud@sancorsalud.com.ar,
internaciones.cordoba@sancorsalud.com.ar,
internaciones.rosario@sancorsalud.com.ar,
internaciones.santafe@sancorsalud.com.ar,
internaciones.buenosaires@sancorsalud.com.ar

El prestador deberá informar la internación el día del ingreso del paciente o el primer día hábil inmediato posterior, enviando por e-mail el Aviso del Prestador, o Pedido Médico consignando los datos de manera obligatoria y con letra legible, de acuerdo a “Modelos de Pedidos Médicos” punto **C**, que se adjunta.

Una vez recibida la información, desde SanCor Salud se efectuará el control técnico-administrativo y se emitirá el **Formulario N° 6 Aviso de Internación**, ver ejemplo “Modelos Formularios de Autorización Previa”, en el que se consignará la cantidad de días de internación autorizados por Auditoría Médica.

Cuando se trate de internaciones quirúrgicas, partos y cesáreas, se especificarán además el/los códigos/s pertinente/s.

C.2 Pedido de Prórrogas

Una vez cumplidos los días de internación autorizados en el Formulario N° 6 Aviso de Internación, si el Asociado necesita permanecer internado por más tiempo, se deberá solicitar una Prórroga de Internación, el mismo día o el primer día hábil inmediato posterior al fin de semana o feriado, consignando los datos de la internación y la cantidad de días a solicitar.

El Prestador deberá efectuar el mismo circuito según lo detallado en el punto **C.1**. Desde SanCor Salud se procederá a emitir el **Formulario Prórroga de Internación**, donde se especificará la cantidad de días autorizada por Auditoría Médica, se adjunta como ejemplo “Modelos de Formularios de Autorización Previa”, Punto C.

Los Formularios mencionados en los puntos **C.1** y **C.2** serán válidos para la Facturación de las internaciones, por lo que deberá adjuntarse a la misma el Aviso de Internación y la última prórroga autorizada, en los casos que corresponda.

Cabe señalar que se procederá a abonar la cantidad de días que hayan sido debidamente autorizados por Auditoría Médica.

C.3 Prácticas efectuadas en internación

Las prácticas efectuadas durante la internación no requieren de autorización previa, a excepción de los códigos correspondientes a procedimientos quirúrgicos.

Cabe aclarar que se efectuará la revisión de la facturación por parte de Auditoría Médica, pudiendo surgir débitos si la realización de las prácticas no se encuentra debidamente justificadas.

C.4 Fecha Alta Sanatorial

Otro punto muy importante a tener en cuenta es la necesidad de contar con la notificación de las **Altas Sanatoriales** a través de las vías de contactos asignadas. En aquellos casos que no se reciba esta información, se considerará como fecha de alta sanatorial el día inmediato posterior al último día de internación autorizado.

Por esta razón, se recomienda disponer de la autorización de todos los días de internación, a fin de evitar la aplicación de débitos a la facturación de la misma.

El Prestador deberá comunicarlas a las direcciones de correo electrónico informadas en el punto **C.1**.

C.5 Internaciones Programadas

Ante Internaciones **Programadas** el prestador deberá solicitar el Formulario N° 6 Aviso de Internación con hasta 72 hs. (días hábiles) de antelación.

En aquellos casos en los que se trate de cirugías programadas sin fecha o con fecha posterior a las 72 hs. (días hábiles) de la fecha de presentación del Pedido Médico, se generará el **Formulario Provisorio N° 60 válido para “Cirugía Programada”**, como comprobante provisorio, ver “Modelos de Formularios de Autorización Previa”, Punto D.

Cabe destacar que el mismo no es válido para facturar. Por este motivo, al momento del ingreso del Asociado se deberá cumplimentar el circuito Comunicación de Internación, mencionado en el ítem **C.1**, a fin de confirmar los datos y obtener el Formulario N° 6 “Aviso de Internación”, válido para la facturación.

C.6 Internaciones de Urgencia

El Prestador deberá dar aviso de la internación en el mismo día o día hábil posterior (si fuera feriado) y cumplimentar el circuito indicado en el punto **C.1**.

C.7 Internaciones Prolongadas

Se consideran Internaciones Prolongadas todas aquellas que superen a un mes, 30 días ininterrumpidos.

El tratamiento para estos casos es el mismo que para cualquier internación, solo se deberá tener en cuenta que a los fines de la facturación se realizará un corte mensual.

Luego de la primera presentación, a la que deberá adjuntarse el Formulario N° 6 Aviso de Internación, la facturación se efectuará adjuntando las prórrogas correspondientes al período facturado.

C.8 Reprogramación de Internaciones

Para la reprogramación de internaciones, el Prestador deberá emitir un nuevo Pedido Médico en el cual se indique la nueva fecha, cumplimentando el mismo circuito indicado en Comunicación de Internaciones, ítem **C.1**.

C.9 Medicamentos en Internación

- La cobertura es del 100 %, respetando exclusiones y reglamentación de internación.
- Para el control respectivo se adjuntan los siguientes LISTADOS:
 - Listado de Medicamentos en Internación que requieren de Autorización Previa.
 - Listado de Medicamentos en Internación que son Provistos por SanCor Salud.
 - Listado de Medicamentos en Internación Excluidos.

C.10 Alimentación Enteral y Parenteral

La autorización de alimentación enteral y parenteral, deberá solicitarse a SanCor Salud, consignando todos los datos en el Pedido Médico, conforme a lo detallado en "Modelos de Pedidos Médicos", punto E, a fin de su evaluación por Auditoría Médica.

C.11 Internaciones que requieren la Provisión de Prótesis y/o Insumos

La provisión de Prótesis y/o Insumos deberá solicitarse a SanCor Salud, con 7 días hábiles de anticipación y será requisito obligatorio presentar la planilla "Solicitud de Prótesis y Estudios Previos" o el Pedido Médico consignando todos los datos conforme a lo detallado en "Modelos de Pedidos Médicos", punto D, a fin de su evaluación por Auditoría Médica.

D. SERVICIO DE AMBULANCIA PROGRAMADO

El traslado de ambulancia programado está contemplado en aquellos casos en los cuales el Asociado deba concurrir a un Centro de Diagnóstico o Tratamiento y que por su afección se encuentre imposibilitado de movilizarse por sus propios medios habituales de transporte.

Para gestionar la solicitud de este servicio el Prestador deberá comunicarse directamente con EMERGER al TE. 0810-777-8733 (las 24 hs., los 365 días del año), con 2 horas o más de anticipación dependiendo la distancia a recorrer, y remitir la Indicación Médica que justifique el pedido, detallando además el tiempo estimado para la puntualidad del arribo.

E. PRÁCTICAS PACTADAS POR CONVENIO

Para todos los Planes SanCor 6000, SanCor 5000, SanCor 4500, SanCor 4000, SanCor 4065, SanCor 3500, SanCor 3000, SanCor 2500, SanCor 2000, SanCor 1500, SanCor 1000, SanCor 500 y Plan C

El prestador lo podrá realizar la consulta de las prácticas pactadas por convenio a través de la sección Convenios/Prestaciones de la plataforma web Autogestión de Prestadores.

Para más detalle ver "INSTRUCTIVO PLATAFORMA AUTOGESTION DE PRESTADORES", el punto relacionado a esta temática es el ó.

7. REQUISITOS QUE DEBEN CUMPLIMENTAR LOS PEDIDOS MÉDICOS

Para la autorización y facturación de las prestaciones realizadas en ambulatorio e internación, así como también para la prescripción de medicamentos, es necesaria la presentación del Pedido Médico. A fin de evitar débitos se adjunta en los Modelos de Pedidos Médicos en el que se detalla la información que deben contener en cada prescripción para:

- A- Prácticas en Ambulatorio**
- B- Medicamentos en Ambulatorio**
- C- Internaciones e Internaciones Psiquiátricas**
- D- Alimentación Enteral y Parenteral**
- E- Prótesis Médica e Insumos**

8. ACTUALIZACION LISTADOS DE PRESTADORES

Es necesario contar con los datos actualizados del equipo de prestadores que prestan servicio, periódicamente o cuando surja modificaciones es importante que sea comunicado a la brevedad, teniendo en cuenta los siguientes items:

A- Remitir el detalle en formato Excel

B- Enviar el documento a padrones@sancorsalud.com.ar

C- Debe contener los datos que se enumeran a continuación:

- Nombre de la Razón Social
- Nombre Comercial (nombre de fantasía)
- CUIT de la Razón Social
- Domicilio Legal (calle, n°, piso, dpto., barrio, etc.)
- Domicilio de Atención (calle, n°, piso, dpto., barrio, etc.)
- Teléfono Fijo (con código de área)
- Teléfono Celular (con código de área y anteponiendo el 15)
- Localidad
- Código Postal
- Provincia
- Dirección/es de E-mail
- Página Web
- Especialidad/es
- Tipo y N° de Matrícula (de los prestadores)
- Categoría por Antigüedad del Prestador



DISPOSICIONES DE FACTURACIÓN

9. DISPOSICIONES DE FACTURACIÓN

A. FECHA DE PRESENTACIÓN

El Prestador cuenta con los siguientes plazos para la presentación de las prestaciones:

- En Ambulatorio NOVENTA (90) días corridos a partir de la fecha de realización de la práctica.

- **Prácticas:** el plazo se contabiliza a partir de la fecha de realización.

- **Formularios de Autorización Previa:** la prestación debe realizarse antes de la fecha de vencimiento que se detalla en el mismo. Si el Asociado presenta un Formulario vencido, se le deberá requerir la correspondiente actualización.

Para los Formularios en los que se autorizan sesiones, la primera sesión deberá realizarse dentro de la fecha de validez del Formulario.

- En Internación CIENTO VEINTE (120) días corridos posteriores a su realización.

- **Internaciones:** el plazo se contabiliza a partir de la fecha de alta.

La presentación fuera de término habilitará a la aplicación de un débito en firme sin devolución de la documentación.

B. MODALIDAD DE PRESENTACIÓN

B.1 Prestaciones en Ambulatorio que no llevan Autorización Previa

B.1.1 Para los Planes SanCor 6000, SanCor 5000, SanCor 4500, SanCor 4000, SanCor 4065, SanCor 3500, SanCor 3000, SanCor 2000, SanCor 1500, SanCor 1000, SanCor 500 y Plan C:

Las prestaciones en ambulatorio que no llevan autorización previa deberán facturar adjuntando las Ordenes de Consultas (Plan C) y para el resto de prestaciones para todos los Planes la Planilla de Atención/Facturación como se explica en el Punto A.1.1, junto con la documentación respaldatoria que corresponda de acuerdo a la prestación realizada.

B.2 Prestaciones en Ambulatorio que llevan Autorización Previa

Para todos los Planes SanCor 6000, SanCor 5000, SanCor 4500, SanCor 4000, SanCor 4065, SanCor 3500, SanCor 3000, SanCor 2000, SanCor 1500, SanCor 1000, SanCor 500 y Plan C:

- Para la presentación de estas prestaciones es indispensable adjuntar el Formulario N° 4 autorizado y el Pedido Médico.

- Las prácticas efectuadas por sesiones deberán ser facturadas con el Pedido Médico, detallando la fecha de realización de cada una de las mismas y con la firma de conformidad del Asociado.

B.3 Internaciones y Prórrogas

Para la facturación deberán adjuntar los Formularios N° 6 Aviso de Internación y los de Prórrogas correspondientes, y en los casos que la cirugía se efectúe luego de emitir el Formulario N° 6, también deberán enviar el Formulario N° 4 Prestaciones que requieren Autorización Previa con la autorización del código quirúrgico. (*)

Como así también anexar la documentación médica respaldatoria de acuerdo a la práctica efectuada: Pedido Médico, Historia Clínica con letra legible y sin abreviatura, Protocolo Quirúrgico, Hojas de Enfermería, informes de resultados, de anatomía patológica, etc. (*)

B.4 Resumen de facturación

El prestador deberá confeccionar un resumen de facturación, considerando los datos y el formato que se detallan a continuación:

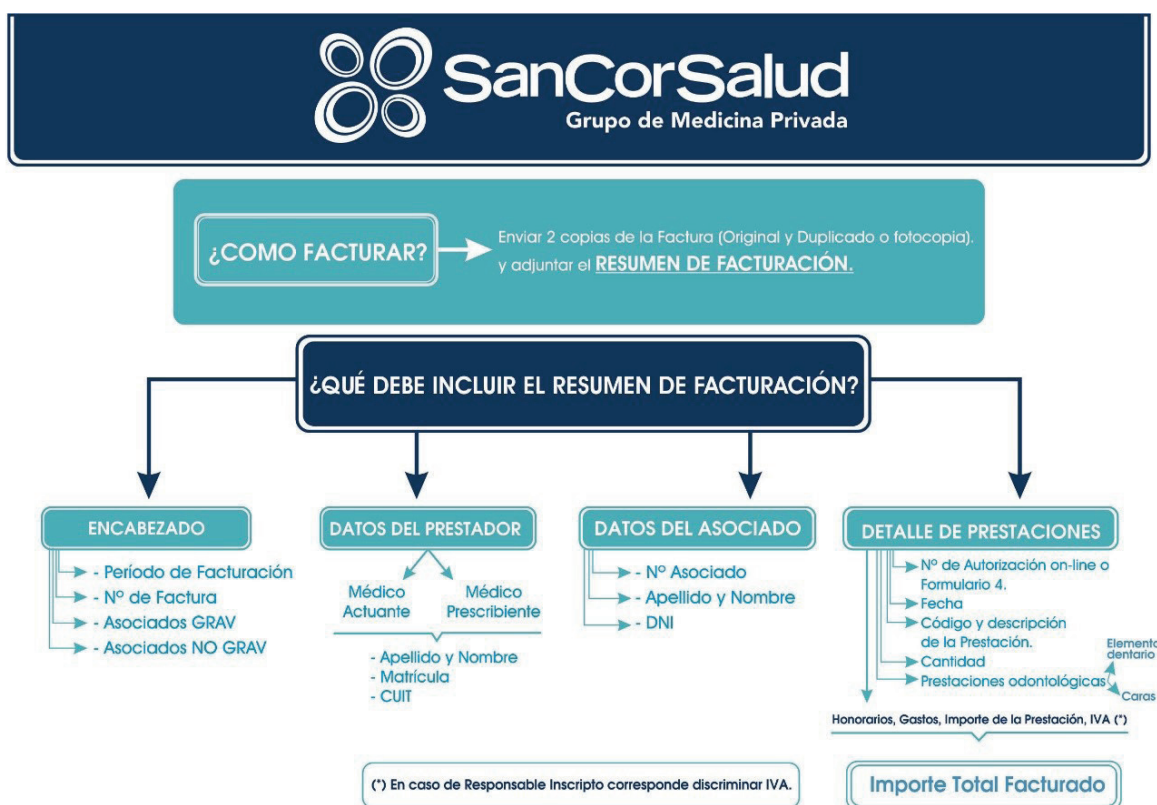

En todos los casos y cualquiera se la forma de presentación, la facturación deberá realizarse dividida en dos facturas, en función del segmento al que pertenezca el Asociado (GRAV o NO GRAV). A excepción del monotributista.

(*) El incumplimiento de este punto habilitará a la aplicación de un DÉBITO EN FIRME no refacturable y sin envío de la documentación al prestador.

B.5 Refacturación

Cuando se realice la refacturación de prestaciones debitadas, la misma deberá realizarse en facturas separadas y presentarse en un plazo no mayor a 60 días desde el momento de haberse efectuado el pago, indicando que la presentación corresponde a la modalidad “REFACTURACIÓN”.

C. FACTURA O RECIBO

Las facturas o notas de débito deberán cumplir con los requisitos exigidos por AFIP mediante las Resoluciones Generales 1415, 100 y 3419 sus modificatorias y complementarias.

El prestador deberá emitir la factura original a nombre de:

Asociación Mutual SanCor Salud, C.U.I.T. N° 30-59035479-8, Exento en I.V.A.. De acuerdo a la condición ante el IVA del Prestador tener en cuenta lo siguiente:

• Para Prestadores Responsables Inscriptos:

- Factura tipo “B” incluyendo IVA (10,5%) en el monto final, para Asociados GRAV (Gravados).
- Factura tipo “B” sin IVA., para Asociado NO GRAV (No Gravados).

• Para Prestadores Responsables Exentos o Monotributistas:

- Factura o Recibo tipo “C” sin IVA.

Si el prestador posee facturación electrónica podrá enviarla a la casilla de correo electrónico habilitada para tal fin:

facturaelectronica@sancorsalud.com.ar

D. ÓRDENES DE PAGO Y DÉBITOS

El Prestador podrá consultar la Órdenes de Pago emitidas y el detalle de los Débitos aplicados a las facturas en las secciones Administración/Órdenes de Pago y Administración/Débitos de la plataforma web Autogestión de Prestadores.

Para más detalle ver: “INSTRUCTIVO PLATAFORMA AUTOGESTIÓN DE PRESTADORES”. Los puntos relacionado a esta temática son los 9 y 10.

VÍAS DE CONTACTO

SanCor Salud cuenta con las siguientes VIAS DE COMUNICACIÓN EXCLUSIVAS PARA PRESTADORES.

CONSULTAS GENERALES

- 0800-7777-72583 (SALUD)

Atención de lunes a viernes de 8 a 18 hs.

- E-mail: prestador@sancorsalud.com.ar

CONSULTAS SOBRE CONVENIOS

(incorporación de prestaciones, aranceles, etc.)

contrataciones@sancorsalud.com.ar

contrataciones.buenosaires@sancorsalud.com.ar

AUTORIZACIÓN DE PRESTACIONES EN INTERNACIÓN

internaciones.sancorsalud@sancorsalud.com.ar,

internaciones.cordoba@sancorsalud.com.ar,

internaciones.rosario@sancorsalud.com.ar,

internaciones.santafe@sancorsalud.com.ar,

internaciones.buenosaires@sancorsalud.com.ar

cirugiasprogramadas.bsas@sancorsalud.com.ar

ACTUALIZACIÓN DE DATOS Y NÓMINA DE PROFESIONALES

padrones@sancorsalud.com.ar

RECLAMO DE DEBITOS

analisis.debitosprestadores@sancorsalud.com.ar



SanCorSalud

Grupo de Medicina Privada

SERVICIO BIOQUÍMICO NOMENCLADOR BIOQUÍMICO ÚNICO

**PRÁCTICAS BIOQUÍMICAS QUE "NO REQUIEREN"
DE AUTORIZACIÓN PREVIA**

EN AMBULATORIO

Vigencia: 01/04/2018



SanCorSalud

Grupo de Medicina Privada

**PLANES
LINEA EXCLUSIVE
SanCor 6000, SanCor 5000**

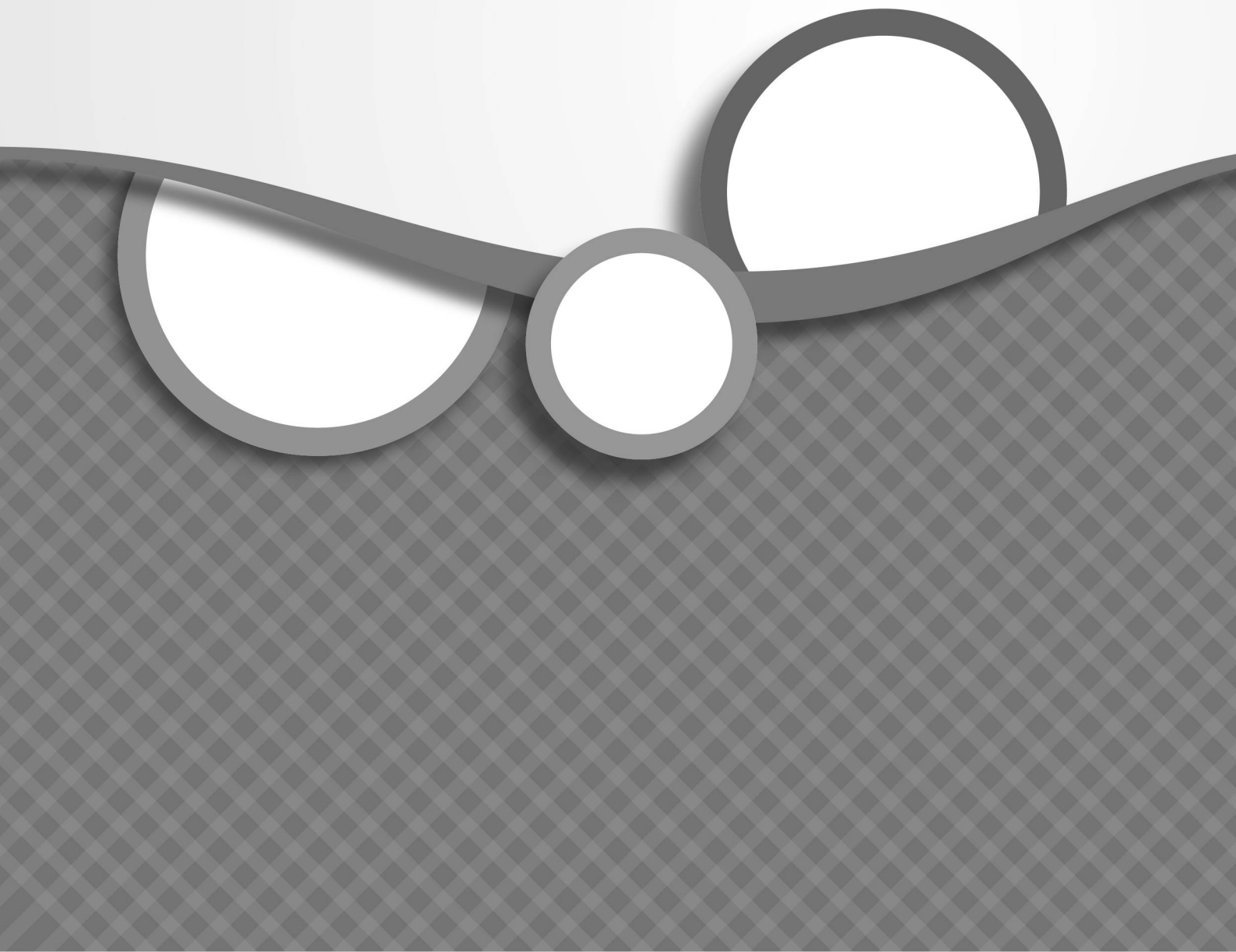

NOM	COD. PRESTAC.	DESCRIPCIÓN
NU	660001	ACTO BIOQUIMICO
NU	660002	ACETONURIA
NU	660004	ACIDIMETRIA GASTRICA, CURVA DE
NU	660005	ACIDO BASE, ESTADO ACIDO BASE (EAB)
NU	660006	ACTH - HORMONA ADRENOCORTICOTROFINA
NU	660007	ADDIS, RECuento DE
NU	660009	ADRENALINA, PLASMATICA (CATECOLAMINA PLASMATICA)
NU	660010	ADRENALINA, URINARIA (CATECOLAMINA URINARIA)
NU	660014	AGLUTININAS DEL SISTEMA ABO
NU	660015	ALBUMINA SERICA
NU	660016	ALCOHOL DEHIDROGENASA-ADH-
NU	660017	ETANOL - SANGRE ALCOHOL ETÍLICO - SANGRE (ALCOHOLEMIA)
NU	660018	ALDOLASA (ALD)
NU	660019	ALDOSTERONA
NU	660020	ALFA FETO PROTEINA (AFP)
NU	660022	AMILASA, SERICA
NU	660023	AMILASA, URINARIA
NU	660025	AMINOACIDOS FRACCIONADOS (CROMATOGRAFIA - POR FRACCION) - CUALITATIVO
NU	660027	AMINOACIDURIA FRACCIONADA (CROMATOGRAFIA - POR FRACCION) - CUALITATIVO
NU	660028	AMNIOTICO, LIQUIDO CELULAS NARANJAS
NU	660029	AMNIOTICO, LIQUIDO (ESPECTROFOTOM - TEST DE LISLEY)
NU	660030	AMNIOTICO, LIQUIDO LECITINA - ESFINGOMIELINA
NU	660031	AMONEMIA
NU	660033	ANGIOTENSINA I
NU	660035	ANTIBIOGRAMA (ATBG)
NU	660036	ANTIBIOGRAMA BACILO DE KOCH (7), ANTIBIOTICOS
NU	660040	ANTICUERPOS ANTIGLOMERULAR, (IFI)
NU	660041	ANTICUERPOS ANTIMEMBRANA BASAL, (IFI)
NU	660042	ANTICUERPOS ANTIMUSCULO LISO, (IFI)
NU	660046	ANTICUERPOS ANTITIROGLOBULINA (ATG)
NU	660049	ANTIDESIXIRRIBONUCLEASA, ADNEASA - ANTI DNA
NU	660051	ANTIESTREPTOLISINAS "O" (ASO - ASTO - AELO), CUANTITATIVA
NU	660053	MICOLOGIA, PRUEBA DE SENSIBILIDAD A ANTIFUNGICOS
NU	660055	ANTIMITOCONDRIALES, ANTICUERPOS
NU	660056	ANTINUCLEARES ANTICUERPOS (FAN / ANA / AAN)
NU	660057	ANTITRIPSINA, ALFA 1 - (POR I.D. - CUANTITATIVA)
NU	660058	ANTITROMBINA III - CON CALIBRACION DE 3 PUNTOS
NU	660059	ARSENICO
NU	660060	ASCORBICO, ACIDO
NU	660063	ANTICUERPOS ANTI HIV (ELISA)

NOM	COD. PRESTAC.	DESCRIPCIÓN
NU	660101	BACILOSCOPIA DIRECTA-ZIEHL NIELSEN (POR MUESTRA)
NU	660102	BACILOSCOPIA DIRECTA Y CULTIVO (POR MUESTRA)
NU	660103	BACILOSCOPIA, (IFI - POR MUESTRA)
NU	660104	BACTERIOLOGIA, DIRECTA (COLORACION DE GRAM)
NU	660105	BACTERIOLOGIA DIREC. -CULT. E IDENTIFICAC. DEL GERMEN
NU	660107	BARBITURICOS - URINARIOS
NU	660108	BENCE-JONES, PROTEINAS DE (POR CALENTAMIENTO)
NU	660109	BICARBONATO
NU	660110	BILIRRUBINEMIA TOTAL, DIRECTA E INDIRECTA
NU	660111	BILIRRUBINURIA
NU	660120	C3 - COMPLEMENTO
NU	660121	C4 - COMPLEMENTO
NU	660130	CADENA LIVIANA KAPPA Y LAMBDA - SÉRICO (IMF)
NU	660131	CADENA LIVIANA KAPPA Y LAMBDA - SERICO O URINARIO
NU	660132	CADMIO - URINARIO
NU	660133	CALCEMIA TOTAL
NU	660134	CALCIO IONICO
NU	660136	CALCIO - URINARIO
NU	660137	CALCITONINA - SERICA (RIE)
NU	660138	CALCULO - URINARIO
NU	660139	CARBONICO, ANDHIDRICO - (PCO2)
NU	660140	CARIOTIPO, MAPA CROMOSOMICO
NU	660141	CAROTENO BETA - SERICO
NU	660144	CEA - ANTIGENO CARCINOEMBRIOGENICO (RIE)
NU	660148	CELULAS NEOPLASICAS - LIQ., EXUDADOS, TRASUDADOS
NU	660150	CEREBROSIDOS (CROMATOGRAFICO)
NU	660151	CERULOPLASMINA
NU	660152	CETOGENOESTEROIDES - URINARIOS
NU	660154	CETONEMIA
NU	660164	CITOLOGIA EXFOLIAT. - VAGINAL HORMONAL(POR C/MUESTRA)
NU	660167	CITRICO, ACIDO - LIQUIDO SEMINAL
NU	660168	CLORO - SERICO
NU	660169	COAGULACION, TIEMPO DE
NU	660170	COAGULO, RETRACCION DEL
NU	660171	COAGULOGRAMA
NU	660172	COBRE - SERICO
NU	660173	COCAINA (INMUNOCROMATOGRAFIA / CROMATOGRAFICO)
NU	660174	COLESTEROL TOTAL
NU	660176	COLONIAS, RECUENTO DE
NU	660177	COMPATIBILIDAD - SANGRE MATERNA

NOM	COD. PRESTAC.	DESCRIPCIÓN
NU	660178	COMPATIBILIDAD MATRIMONIAL - SANGUINEA EN CONYUGES
NU	660179	COMPLEMENTO, ACTIVIDAD TOTAL
NU	660181	CONCENTRACION DE LIQUIDOS BIOLOGICOS
NU	660183	COOMBS DIRECTA MONOESPECIFICA, PRUEBA DE (C7U)
NU	660184	COOMBS DIRECTA POLIESPECIFICA, PRUEBA DE
NU	660186	COOMBS INDIRECTA
NU	660187	COPROCULTIVO
NU	660188	COPROPORFIRINAS O PORFIRINAS - MATERIA FECAL
NU	660189	HIDROCORTISOLINA - CORTISOL
NU	660190	CREATINQUINASA-CPK
NU	660191	CREATININA - EN ORINA
NU	660192	CREATININA - EN SANGRE
NU	660193	CREATININA, CLEARENCE DE DEPURACION
NU	660194	CRIOAGLUTININA
NU	660195	CRIOGLOBULINAS
NU	660241	CHAGAS (AD)
NU	660242	CHAGAS (HAI)
NU	660243	CHAGAS, AC. TOTALES / IGG (IFI / ELISA / QL)
NU	660244	CHAGAS, PARASITEMIA
NU	660245	CHAGAS, SEROLOGIA - CONFIRMATORIO
NU	660262	DEHIDROEPIANDROSTERONA, SULFATO - DHEA-S
NU	660264	DESCARTABLE, MATERIAL COMPLEMENTARIO (DMC)
NU	660268	DIGOXIN (DIGOXINA)
NU	660269	DISACARIDASAS
NU	660272	DOMICILIO EN RADIO URBANO - HASTA 2 KM
NU	660273	DOMICILIO A MAS DE DOS (2) KMS - ADICIONAL POR C/ KM.
NU	660293	EMBARAZO, REACCION INMUNOLOGICA PARA.
NU	660295	EOSINOFILOS, RECUENTO DE (EN MOCO NASAL)
NU	660297	ERITROSEDIMENTACION
NU	660298	ESPERMOGRAMA BASICO (EIVE)
NU	660299	ESTRININA - LIQUIDOS BIOLOGICOS
NU	660300	ESTRADIOL (E2) - SERICO
NU	660301	ESTRIOL - URINARIO.
NU	660302	ESTRIOL - SERICO.
NU	660305	ESTRONA - SERICA.
NU	660307	ETANOL, ALCOHOL ETILICO - URINARIO. (ALCOLURIA)
NU	660308	EUGLOBULINAS, TEST DE
NU	660309	EXUDADO NASOFARINGEO, CULTIVO
NU	660331	FACTOR DE COAGULACION V
NU	660332	FACTOR DE COAGULACION VII

NOM	COD. PRESTAC.	DESCRIPCIÓN
NU	660333	FACTOR DE COAGULACION VIII
NU	660334	FACTOR DE COAGULACION IX
NU	660335	FACTOR DE COAGULACION X
NU	660336	FACTOR DE MIGRACION LINFOCITARIA -MIF-
NU	660337	FENILALANINA CONFIRMATORIO (HPLC)
NU	660338	FENILALANINA, NEONATAL (PKU)
NU	660340	FENILPIRUVICO, ACIDO - URINARIO (CUALITATIVO)
NU	660342	FENOTIAZINAS
NU	660343	FERREMIA (FE)
NU	660344	FIBRINOGENO, PRODUCTOS DE DEGRADACION-PDF-PLASMATICO
NU	660345	FIBRINOGENO EN SANGRE
NU	660349	FISICO QUIMICO - EXAMEN DE EXUDADOS, TRASUDADOS
NU	660350	FLUOREMIA (F)
NU	660351	FLUORURIA
NU	660352	FOLICO ACIDO
NU	660353	FONDO OSCURO
NU	660354	FORMULA LEUCOCITARIA
NU	660355	FOSFATASA ACIDA PROSTATICA - EFM
NU	660356	FOSFATASA ACIDA TOTAL - EFM
NU	660357	FOSFATASA ALCALINA (FAL)
NU	660360	FOSFATASA ALCALINA TERMOESTABLE
NU	660361	FOSFATASA ALCALINA ISOENZIMAS
NU	660362	FOSFATEMIA (P)
NU	660363	FOSFATURIA (P)
NU	660366	FOSFORO, CLEARENCE, DEPURACION DE
NU	660370	FSH - HORMONA FOLICULO ESTIMULANTE
NU	660371	FTA/ABS (IFI - ELISA) SIFILIS Y TPHA
NU	660373	FUNCIONAL,EXAMEN FISICO - QUIMICO Y MICROSCOPICO DE MATERIA FETAL
NU	660402	GALACTOSEMIA
NU	660404	GASES EN SANGRE, PCO2 Y PO2
NU	660405	GASTRINA, SERICA
NU	660408	GLOBULOS BLANCOS RECUENTO Y FORMULA-MATERIA FECAL
NU	660409	GLOBULOS BLANCOS, RECUENTO DE
NU	660410	GLOBULOS ROJOS, RECUENTO DE
NU	660411	GLUCAGON
NU	660412	GLUCEMIA (C/U)
NU	660413	GLUCEMIA PRUEBA DE SOBRECARGA (X2-2 DETERMINACIONES)
NU	660416	GLUCOPROTEINOGRAMA
NU	660417	GLUCOSA EN ORINA (C/U) - GLUCOSURIA
NU	660418	FOSOF HEXOSA ISOMERASA - GLUCOSA 6-FOSFATO DEHIDROGENASA

NOM	COD. PRESTAC.	DESCRIPCIÓN
NU	660420	GLUTAMIL TRANSPEPTIDASA. GAMMA-
NU	660430	GRAHAM TEST DE
NU	660432	GRASAS, CUANTITATIVO (VAN DE KAMER) - MATERIA FECAL
NU	660433	GRUPO SANGUINEO Y FACTOR RHO - DU/DU
NU	660463	HAPTOGLOBINA.
NU	660464	HEINZ, CUERPOS DE (TINCION)
NU	660465	HEMATIES, RESISTENCIA GLOBULAR OSMOTICA (CURVA DE FRAGILIDAD OSMOTICA)
NU	660466	HEMATOCRITO
NU	660468	HEMOCULTIVO, AEROBIOS (C/U)
NU	660470	HEMOGLOBINA, DOSAJE DE (HB)
NU	660471	HEMOGLOBINA, ELECTROFORESIS
NU	660472	HEMOGLOBINA - PLASMATICA
NU	660475	HEMOGRAMA
NU	660479	HEMOSIDERINA - URINARIA - HEMOSIDERINURIA
NU	660480	HEPARINA RESISTENCIA A LA (IN VITRO)
NU	660481	HEPATOGRAMA
NU	660483	HIDATIDOSIS (HAI)
NU	660484	HIDATIDOSIS, AC. IGG O TOTALES ANTI- (IFI)
NU	660487	HIDROXINDOLACETICO, ACIDO
NU	660488	HIDROXIPROLINA - URINARIA
NU	660489	HIPERHEPARINEMIA
NU	660494	HUDDLESSON REACCION DE (ROSA DE BENGALA -BRUCELOSIS)
NU	660531	MYCOBACTERIUM, IDENTIFICACION
NU	660532	IDENTIFICACION SEROLOGICA DE GERMENES
NU	660535	INMUNOELECTROFORESIS
NU	660536	INMUNOELECTROFORESIS LIQUIDOS BIOLOGICOS
NU	660537	INMUNOGLOBULINA A (IGA)
NU	660538	INMUNOGLOBULINA D (IGD)
NU	660539	INMUNOGLOBULINA E (IGE)
NU	660540	INMUNOGLOBULINA G (IGG)
NU	660541	INMUNOGLOBULINA M (IGM)
NU	660543	INSULINA
NU	660546	IONOGRAMA SERICO
NU	660547	IONOGRAMA URINARIO
NU	660548	ISOCITRICO DEHIDROGENASA
NU	660591	LACTAMINICO ACIDO
NU	660592	LACTICO ACIDO ENZIMATICO
NU	660593	LACTICO ACIDO EN MATERIA FECAL
NU	660594	LACTICO DEHIDROGENASA LDH
NU	660596	LACTICO DEHIDROGENASA ISOENZIMAS -LDH ISOENZIMAS

NOM	COD. PRESTAC.	DESCRIPCIÓN
NU	660597	LACTOGENO PLACENTARIO/SOMATOMAMOTROFINA
NU	660598	FACTOR REUMATOIDEO - ARTRITIS REUMATIODE
NU	660600	LEPTOSPIRAS - INVESTIGACION DE (FONDO OSCURO O COLORACIONES) - URINARIA
NU	660602	TRICHINOSIS - INVESTIGACION DE
NU	660603	LAZO, PRUEBA DE
NU	660606	LEUCINAMINOPEPTIDASA (LAP)
NU	660610	LEVULINICO, ACIDO DELTA-AMINO
NU	660611	LEVULINICO, DELTA DEHIDRATASA.
NU	660612	LH - HORMONA LUTEINIZANTE
NU	660613	LIPASA - SERICA
NU	660615	LIPIDOGRAMA ELECTROFORETICO
NU	660619	LIQUIDO CEFALORRAQUIDEO, FCO-QCO - CITOLOGICO
NU	660620	LIQUIDO DE PUNCION, EXAMEN FCO-QCO - CITOLOGICO
NU	660622	LISTERIAS, AC. ANTI - (IFI - ELISA)
NU	660623	LITIO, ISE-ION SELEC.-FOTOM. DE LLAMA O FOTOM. DE EMIS.
NU	660624	LITIO, (POR ABSORCION ATOMICA - A.A.)
NU	660653	MAGNESIO (MG) - SERICO
NU	660654	MAGNESIO (MG) URINARIO
NU	660656	MANTOUX INTRADERMO-REACCION DE (PPD)
NU	660657	MEDULOGRAMA
NU	660660	MERCURIO (HG)- SERICO O URINARIO
NU	660662	METANEFRINAS FRACCIONADAS URINARIAS
NU	660663	METANOL URINARIA
NU	660664	MICOLOGIA, DIRECTO O COLORACION
NU	660665	MICOLOGIA, CULTIVO E IDENTIFICACION
NU	660667	MOCO CERVICAL CRISTALIZACION DE
NU	660668	MOCO NASAL,PH Y CITOLOGICO
NU	660669	MONONUCLEOSIS (AGLUTINACION-TEST DE LATEX O MONOTEST)
NU	660670	MONONUCLEOSIS, HEMOAGLUTINACION (P.B.)
NU	660671	MONONUCLEOSIS
NU	660672	MONOXIDO DE CARBONO
NU	660673	MORFINA OPIACEOS, DERIVADOS EN LIQUIDOS BIOLOGICOS
NU	660684	MULTIRRESISTENCIA, VIGILANCIA DE BACTERIAS RESISTENTES
NU	660695	NORADRENALINA, SÉRICA - CATECOLAMINA
NU	660696	NORADRENALINA, URINARIA - CATECOLAMINA
NU	660702	NUCLEOTIDASA - 5' N
NU	660711	ORINA COMPLETA
NU	660714	OSMOLARIDAD CLEARENCE (SANGRE - ORINA)
NU	660715	OSMOLARIDAD, SUERO
NU	660716	OXIGENO, PO2 - SANGRE ARTERIAL

NOM	COD. PRESTAC.	DESCRIPCIÓN
NU	660732	PAPANICOLAU ENDOCERVICAL
NU	660734	PAPANICOLAU, EXOCERVICAL
NU	660736	PARASITOLÓGICO EN MATERIA FECAL.
NU	660737	PARASITOS HEMÁTICOS
NU	660738	PARASITOS SUPERIORES
NU	660739	PARATHORMONA - PTH (RIE)
NU	660740	PEROXIDASAS TINCION
NU	660741	PH - LIQUIDOS BIOLÓGICOS
NU	660742	PH - SANGUINEO
NU	660743	PIRUVATO-QUINASA
NU	660744	PIRUVICO, ACIDO ENZIMÁTICO
NU	660745	PLAQUETARIOS, FACTORES
NU	660746	PLAQUETAS, RECUENTO DE
NU	660747	PLASMA RECALCIFICADO, TIEMPO DE
NU	660748	PLASMINOGENO (IDR)
NU	660749	PLOMO (PB) - SERICO O URINARIO
NU	660751	PORFIRINAS O UROPORFIRINAS URINARIO
NU	660752	PORFOBILINOGENO (CUALITATIVO) URINARIO
NU	660753	POTASEMIA
NU	660754	POTASURIA
NU	660758	PROGESTERONA - PG
NU	660759	PROLACTINA (PRL)
NU	660761	PROTEINA C REACTIVA - PCR
NU	660763	PROTEINAS TOTALES
NU	660764	PROTEINOGRAMA ELECTROFORÉTICO, EN SUERO
NU	660765	PROTEINOGRAMA ELECTROFORÉTICO - LCR
NU	660766	PROTEINOGRAMAS LIQUIDOS BIOLÓGICOS
NU	660767	PROTEINURIA
NU	660768	PROTOPORFIRINAS - ERITROCITARIA
NU	660769	PROTROMBINA, CONSUMO DE
NU	660770	PROTROMBINA, RIN
NU	660771	PROTROMBINA, TIEMPO DE (TP)
NU	660772	PSEUDOCOLINESTERASA (CHE) O BUTIRILCOLINESTERASA.- COLINESTERASA INESPECIFICA/ TIPO II
NU	660801	QUIMIOTRIPSINA.
NU	660812	RENINA - ANGIOTENSINA
NU	660813	RH FACTOR - GRUPO SANGUINEO
NU	660814	RH FACTOR C GRANDE
NU	660815	RH FACTOR C CHICA
NU	660816	RH FACTOR E GRANDE

NOM	COD. PRESTAC.	DESCRIPCIÓN
NU	660817	RH FACTOR E CHICA
NU	660818	RETICULOCITOS RECUENTO DE
NU	660820	ROSSE RAGAN PRUEBA DE (RR)
NU	660831	SALICILATOS
NU	660832	SALMONELLA ANTICUERPOS (IFI - ELISA)
NU	660833	SANGRE OCULTA - MATERIA FECAL (SOMF) - INMUNOLÓGICO
NU	660835	SEROTONINA SERICA
NU	660837	SIDEROFILINA CAPACIDAD DE SATURACION.
NU	660838	SIMS - HUHNER TEST DE - ESPERMA, TEST POSTCOITAL
NU	660839	SODIO - SERICO O URINARIO
NU	660841	SOMATOTROFINA (STH)
NU	660846	SUBTIPO HEMOGLOBINA A2, DETERMINACION DE (ELECTROFORESIS)
NU	660847	SUDOR TEST DE
NU	660862	TALIO (TL) URINARIO
NU	660863	TESTOSTERONA - TO
NU	660864	THORN PRUEBA DE
NU	660865	TIROTROFINA - TSH
NU	660866	TIROXINA TOTAL - T4
NU	660867	TIROXINA EFECTIVA - LIBRE (FT4/T4L)
NU	660870	TOXOPLASMOSIS (HA)
NU	660871	TOXOPLASMOSIS (IFI)
NU	660873	TRANSAMINASA GLUTAMICO OXALACETICA (GOT/AST)
NU	660874	TRANSAMINASA GLUTAMICO PIRUVICA.(GPT/AGT)
NU	660875	TRANSFERRINA
NU	660876	TRIGLICERIDOS (TG)
NU	660878	TRIIODOTIRONINA TOTAL - T3
NU	660879	TROMBINA PRUEBA DE GENERACION DE LA
NU	660880	TROMBINA TIEMPO DE
NU	660887	TROMBOPLASTINA, TIEMPO DE (KPTT-TTPC-KT)
NU	660901	UREA, CLEARENCE
NU	660902	UREA, SERICA
NU	660903	URETRAL EXUDADO, DIRECTO Y CULTIVO
NU	660904	URICO, ACIDO -SERICO
NU	660905	URICO, ACIDO - URINARIO
NU	660907	UROCITOGRAMA,
NU	660911	UROCULTIVO (MODULO)
NU	660923	UROPROTEINOGRAMA
NU	660931	VAGINAL, EXUDADO O FLUJO, DIRECTO Y CULTIVO
NU	660932	VANILLIN MANDELICO ACIDO - URINARIO (AVM) (HPLC)
NU	660933	VDRL / USR

NOM	COD. PRESTAC.	DESCRIPCIÓN
NU	660935	VARIANTE BACTERIANA
NU	660936	VERONAL, PRUEBA DEL
NU	660937	VITAMINA A
NU	660938	VITAMINA B 12
NU	660939	VITAMINA E
NU	660940	VOLEMIA, RADIOQUIMICO
NU	660953	WIDAL, REACCION DE
NU	660981	ZINC (ZN) - SERICO
NU	660982	ZINC SERICO
NU	661000	ANTIGENO PROSTATICO ESPECIFICO TOTAL- PSA - T
NU	661011	CD4 - SUB POBLACIÓN LINFOCITARIA POR CITOM. DE FLUJO
NU	661015	CD8 - SUB POBLACIÓN LINFOCITARIA POR CITOM. DE FLUJO
NU	661020	CHLAMYDIAS PNEUMONIAE, AC. ANTI-IGG
NU	661025	CITOMEGALOVIRUS, AC. IGG ANTI (CMV-IGG)
NU	661030	CITOMEGALOVIRUS, AC. IGM ANTI- (CMV-IGM)
NU	661035	COLESTEROL HDL (HDL-C)
NU	661040	COLESTEROL LDL (LDL-C)
NU	661045	CREATININOSFOQUINASA, ISOENZIMA MB (CKMB / CPKMB)
NU	661050	BARBITURADOS, DROGAS DE ABUSO SCREENING (C/U) - URINARIO - ANFETAMINAS - COCAINA - MARIHUANA - OPIACEOS
NU	661055	EPSTEIN BARR, AC. IGG/TOTALES ANTI- (VEB / VCA IGG)
NU	661060	EPSTEIN BARR, AC. IGM ANTI- (VCA IGM)
NU	661065	FRUCTOSAMINA
NU	661070	HEMOGLOBINA GLICOSILADA (HB A1C)
NU	661075	HEPATITIS A, AC. IGM ANTI- (HAV IGM)
NU	661080	HEPATITIS B, AC. ANTI "CORE" IGG (HBC - IGG)
NU	661085	HEPATITIS B, ANTIGENO E (AG. HBE)
NU	661086	HEPATITIS B, ANTIGENO DE SUPERFICIE (AG.HBS)
NU	661090	HEPATITIS B, AC. DE SUPERFICIE ANTI-(HBSAC)
NU	661095	HEPATITIS C, AC. IGG ANTI (HCV AC. IGG)
NU	661100	HIDATIDOSIS, AC. IGG O TOTALES ANTI- (IFI)
NU	661105	HIV CARGA VIRAL
NU	661110	HIV WESTERN-BLOT
NU	661115	MARCADOR TUMORAL DE OVARIO (CA 125)
NU	661120	MARCADOR TUMORAL DE MAMA (CA 15.3)
NU	661125	MARCADOR TUMORAL DE COLON (CA 19.9)
NU	661130	MICROALBUMINURIA / ALBUMINA URINARIA
NU	661135	MONITOREO DE FARMACOS P/ENF.CRONICAS I (ANTICONVULSIVANTES I)
NU	661136	MONITOREO DE FARMACOS P/ENF.CRONICAS II (ANTICONVULSIVANTES II)
NU	661137	MONITOREO DE FARMACOS PARA ENF. CRONICAS III (ANTICONVULSIVANTES III)

NOM	COD. PRESTAC.	DESCRIPCIÓN
NU	661140	MYCOPLASMA PNEUMONIAE AC ANTI-IGG
NU	661142	PREPARACION DE SANGRE A TRANSFUNDIR (MOD.TRANSFUSIONAL)
NU	661145	RUBEOLA AC. IGG ANTI
NU	661150	RUBEOLA AC IGM ANTI
NU	661160	TORCH(TOXOPLASMOSIS, RUBEOLA, CITOMEGALOVIRUS Y HERPES 1 Y 2)
NU	661170	SUBUNIDAD BETA GONADOTROFINA CORION. CUALIC.HCG O BHCG
NU	661175	SUBUNIDAD BETA DE GONADOTROFINA CORIONICA CUANTITATIVA
NU	661180	TEST RAPIDO DE FAUCES P/STREPTOCOCCUS BETA-HEM. GRUPO A
NU	661185	TESTOSTERONA BIODISPONIBLE
NU	661196	SCREENING NEONATAL X 6 (TSH, FEN Y TIR-BIOT,GAL Y 17HO)
NU	661200	URGENCIAS
NU	662001	ABC-ACTO BIOQUIMICO COMPLEMENTARIO
NU	662008	ACANTHAMOEBA SPP.
NU	662009	ACANTHAMOEBA - PCR
NU	662011	ACAROS Y ARTROPODOS, INVESTIGACION DE VECTORES
NU	662017	ACETILCOLINA
NU	662025	ACETILCOLINA, AC. ANTI-RECEPTORES (ACRA)
NU	662034	ACETILCOLINESTERASA ERITROCITARIA (ACHE)
NU	662051	ACETONA CUANTITATIVA, SERICA
NU	662059	ACETONA CUANTITATIVA, URINARIA
NU	662068	ACIDO 3 METIL-INDOL
NU	662085	ACIDO 5 HIDROX-INDOL ACETICO (HPLC)
NU	662093	ACIDO ACETOACETICO
NU	662102	ACIDO ALFA CETONICO
NU	662111	ACIDO BETA HIDROXIBUTIRICO
NU	662119	ACIDO CITRICO - PLASMATICO
NU	662120	CITRATURIA (ACIDO CITRICO - URINARIO)
NU	662128	ACIDO FENIL ACETICO (AFA)
NU	662136	ACIDO FENIL GLIOXILICO
NU	662153	ACIDO FOLICO, INTRAERITROCITARIO
NU	662162	ACIDO FORMICO
NU	662170	ACIDO FOSFATIDICO, AC. IGG ANTI-
NU	662179	ACIDO FOSFATIDICO, AC. IGM ANTI-
NU	662181	ACIDO FUROICO
NU	662182	ACIDO GAMMA-AMINOBUTIRICO (GABA)
NU	662183	ACIDO GLUTAMICO
NU	662184	ACIDO GUANIDINACETICO
NU	662187	ACIDO HIPURICO, URINARIO
NU	662205	ACIDO HOMOVANILICO - HVA
NU	662222	ACIDO INDOLACETICO, 5 HIDROXI-3-METIL

NOM	COD. PRESTAC.	DESCRIPCIÓN
NU	662236	ACIDO LACTICO - LCR
NU	662239	ACIDO LACTICO - URINARIO
NU	662247	ACIDO LISERGICO (LSD)
NU	662252	ACIDO MALICO
NU	662256	ACIDO MANDELICO
NU	662264	ACIDO METIL HIPURICO
NU	662273	ACIDO METIL MALONICO
NU	662277	ACIDO MUCONICO
NU	662281	ACIDO OROTICO
NU	662296	ACIDO OXALICO - SERICO
NU	662299	ACIDO OXALICO, URINARIO (2/12/24 HS)
NU	662307	ACIDO PERCLORICO
NU	662316	ACIDO PIRUVICO, SERICO
NU	662328	ACIDO SALICILICO, SERICO
NU	662330	ACIDO SALICILICO, URINARIO
NU	662341	ACIDO SIALICO
NU	662346	ACIDO SUCCINICO
NU	662350	ACIDO TIOGLICOLICO
NU	662358	ACIDO TRICLOROACETICO
NU	662367	ACIDOS BILIARES, SERICOS
NU	662375	ACIDOS GRASOS DE CADENA MUY LARGA
NU	662379	ACIDOS GRASOS NO ESTERIFICADOS (NEFA)
NU	662393	ACIDOS ORGANICOS - URINARIOS
NU	662401	ACIL CARNITINAS - PLASMATICOS
NU	662405	ACTINA AC (AAC) - IFI
NU	662410	ACUAPORINA 4 - NEUROMIELITIS OPTICA - AC. IGG (NMO - AC. IGG)
NU	662417	ADENOSIN DEAMINASA - LCR
NU	662418	ADENOSIN DEAMINASA - LIQUIDO PLEURAL
NU	662427	ADENOVIRUS, AC. IGG O TOTALES, ANTI-
NU	662435	ADENOVIRUS, AC. IGM, ANTI-
NU	662444	ADENOVIRUS, AG.
NU	662446	ADENOVIRUS - PCR
NU	662448	ADENOVIRUS - CARGA VIRAL
NU	662452	ADRENAL, AC. TOTALES ANTI-
NU	662461	ALDOSTERONA - URINARIA
NU	662469	ALDRIN
NU	662495	ALFA 1 ANTITRIPSINA, CLEARENCE DE (M.F./SERICA)
NU	662508	ALFA 1 GLUCOPROTEINA ACIDA (OROSOMUCOIDE)
NU	662521	ALFA 2 ANTIPLASMINA
NU	662538	ALFA - BHC (ALFA HCH) - ALFA-HEXAFLUORURO DE BENCENO - ALFA HEXAFLUORAN - ALFA LINDANO - ALFA 1,2,3,4,5,6 - HEXAFLUOROCICLOHEXANO

NOM	COD. PRESTAC.	DESCRIPCIÓN
NU	662547	ALFA GALACTOSIDASA (FABRY)
NU	662555	ALFA GLUCOSIDASA NEUTRAL - SEMEN
NU	662559	ALFA L IDURONIDASA
NU	662561	ALFA MANOSIDASA
NU	662563	ALFA NITROSO BETA NAFTOL, PRUEBA DE
NU	662572	ALPRAZOLAM
NU	662587	ALUMINIO - PELO
NU	662589	ALUMINIO - SERICO
NU	662591	ALUMINIO - URINARIO
NU	662598	AMETRYN
NU	662606	AMIKACINA
NU	662620	AMINOACIDOS - LCR (CROMATOLOGRAFIA CUANTITATIVA)
NU	662623	AMINOACIDOS - SERICO (CROMATOLOGRAFIA CUANTITATIVA)
NU	662624	AMINOACIDOS - SANGRE SECA EN PAPEL DE FILTRO - SSPF (CUANTITATIVO)
NU	662627	AMINOACIDOS - URINARIOS (CROMATOLOGRAFIA CUANTITATIVA)
NU	662630	AMINOACIDOS - URINARIOS (CUALITATIVO)
NU	662649	AMONIO - URINARIO
NU	662657	ANAEROBIOS (CULTIVO)
NU	662666	ANDROSTENEDIOL GLUCURONIDO (ALFA DIOL GLUCURONIDO)
NU	662675	ANDROSTENODIONA, DELTA 4-
NU	662688	ANFETAMINAS / METANFETAMINAS, CONFIRMATORIO
NU	662700	ANGELMAN, SINDROME DE
NU	662704	ANION GAP
NU	662706	ANTIBIOGRAMA - AUTOMATIZADO
NU	662709	ANTICOAGULANTE LUPICO
NU	662712	ANTIDIURETICA, HORMONA - HAD (VASOPRESINA)
NU	662713	ANTIDIURETICA, HORMONA - URINARIA - VASOPRESINA URINARIA
NU	662717	ANTIGENOS BACTERIANOS, SCREENING (HAEMOF. INFL., NEIS,..)
NU	662730	ANTIGENO PROSTATICO ESPECIFICO, COMPLEJADO, PSA C
NU	662734	ANTIGENO PROSTATICO ESPECIFICO, LIBRE+TOTAL (PSA-L+T)
NU	662739	ANTIGENOS - PANEL GINECOLÓGICO - PCR (CHAMYDIA TRACHOMATIS / MYCOPLASMA HOMINIS / MYCOPLASMA GENITALIUM / UREAPLASMA UREALYTICUM / NEISSERIA GONORRHOEAE)
NU	662743	ANTIGENOS VIRALES - PANEL DE DIARREICOS - PCR
NU	662745	ANTIGENOS VIRALES - PANEL DE RESPIRATORIOS - BÁSICO
NU	662749	ANTIGENOS VIRALES - PANEL DE RESPIRATORIOS - PCR BÁSICO
NU	662751	ANTIGENOS VIRALES - PANEL DE RESPIRATORIOS - PCR EXTENDIDO
NU	662769	ANTIMICOGRAMA LEVADURAS, SCREENING
NU	662780	ANTIMONIO - SERICO
NU	662782	ANTIMONIO - URINARIO
NU	662790	ANTIMULLERIANA, HORMONA (HAM)

NOM	COD. PRESTAC.	DESCRIPCIÓN
NU	662803	ANTITROMBINA III FUNCIONAL
NU	662810	APOLIPROTEINA A (APOA)
NU	662811	APOLIPOPROTEINAS B (APOB)
NU	662815	APOLIPOPROTEINA E, GENOTIPO (APO E)
NU	662820	ARILSULTASA A - EN LEUCOCITOS
NU	662822	ARILSULTASA A - SERICA
NU	662834	ARSENICO - PELO
NU	662837	ARSENICO - UÑA
NU	662846	ASPERGILLIUS, AC. ANTI
NU	662850	ATRAZINA
NU	662852	AUTOHEMOLOSIS, PRUEBA DE
NU	662854	BACILUS ANTHARACIS, CULTIVO Y TIPIFICACION
NU	662858	BACTERIAS RESISTENTES A CARBAPENEMES - PCR O SIMILAR
NU	662863	BANDAS OLIGOCLONALES, EN L.C.R./SUERO
NU	662888	BARBITURATOS, CONFIRMATORIO
NU	662896	BARIO - SERICO
NU	662897	BARIO - URINARIO
NU	662912	BARTONELLA HENSELAE, AC. IGG ANTI-
NU	662914	BARTONELLA HENSELAE, AC. IGM ANTI-
NU	662931	BENCENO-ETILBENCENO-TOLUENO-XILENO (BETX)
NU	662945	BENZODIAZEPINAS, CONFIRMATORIO
NU	662963	BERILIO - SERICO
NU	662965	BERILIO - URINARIO
NU	662980	BETA 2 GLICOPROTEINA, AC. IGA ANTI-
NU	662982	BETA 2 GLICOPROTEINA, AC. IGG ANTI-
NU	662984	BETA 2 GLICOPROTEINA, AC. IGM ANTI-
NU	663016	BETA-BHC (-HCH) - BETA-HEXAFLUORURO DE BENCENO - BETA-HEXAFLUORAN - BETA-LINDANO - BETA-1,2,3,4,5,6-HEXAFLUOROCICLOHEXANO.
NU	663025	BETA CROSS LAPS - CTX-C - TELEPEPTIDO DE COL. TIPO I
NU	663034	BETA GALACTOSIDASA
NU	663042	BETA-D GLUCOSIDASA - BETA GLUCOCEREBROSIDASA (ENF. GAUCHER)
NU	663051	BETA LACTAMASA
NU	663056	BETA LIBRE HCG
NU	663062	BETA MANOSIDASA
NU	663065	BICARBONATO, EN ORINA
NU	663067	BIOTINA - VITAMINA H, VIT B7 O VIT B8
NU	663068	BIOTINIDAZA, CONFIRMATORIO
NU	663076	BLADER TEST ANTIGENO - NMP22 (B.T.A)
NU	663085	BLASTOMYCES DERMATITIDIS, AC (FASE LEV)
NU	663093	BNP (FACTOR NATRIURETICO)

NOM	COD. PRESTAC.	DESCRIPCIÓN
NU	663102	BORDETELLA PERTUSIS, AC. IGG ANTI-
NU	663110	BORDETELLA PERTUSIS, AC. IGM ANTI-
NU	663119	BORDETELLA PERTUSIS, AG.
NU	663120	BORDETELLA PERTUSIS - PCR
NU	663128	BORRELLIA BUGDORFERI, AC. IGG ANTI-
NU	663136	BORRELLIA BUGDORFERI, AC. IGM ANTI-
NU	663153	BROMURO - SERICO
NU	663158	BRUCELLAS, TEST DE WRIGHT
NU	663159	BRUCELLAS, TEST DE WRIGHT, CON 2-MERCAPTOETANOL (W-2ME)
NU	663162	BRUCELOSIS (IFI)
NU	663170	BRUCELOSIS (FIJACION DE COMPLEMENTO)
NU	663179	BRUCELOSIS, AC. IGG O TOTALES ANTI-
NU	663187	BRUCELOSIS, AC. IGM ANTI-
NU	663190	BRUCELOSIS, AC. INCOMPLETOS ANTI-
NU	663230	C1 INHIBIDOR Q (C1Q INHIBIDOR INMUNOLOGICO)
NU	663239	CA 21-1 (MARCADOR TUMORAL DE PULMON) - CYFRA 21-1
NU	663247	CA 72-4 (MARCADOR TUMORAL GASTRICO)
NU	663254	CADENA LIVIANA KAPPA LIBRE - SÉRICA (NEFELOMETRÍA)
NU	663257	CADENA LIVIANA LAMBDA, LIBRE - URINARIO (NEFELOMETRÍA)
NU	663259	CADENAS PESADAS EN SANGRE Y ORINA C/U
NU	663262	CADMIO (CD) - PELO
NU	663264	CADMIO (CD) - SANGUINEO
NU	663273	CALCIDIOIDEMICOSIS - INMUNODIF.
NU	663290	CALCIO (CA) - PELO
NU	663292	CALCIO (CA) - SALIVA
NU	663307	CALCULO - BILIAR, SALIVAL, URINARIO (ESTUDIO CRISTALOGRAFICO)
NU	663310	CALPROTECTINA (CPMF)
NU	663316	CAMPYLOBACTER SPP, CULTIVO
NU	663318	CAMPYLOBACTER SPP, DIRECTO (ELISA)
NU	663320	CAMPYLOBACTER SPP, DIRECTO (MICROSCOPIA)
NU	663324	CANDIDA ALBICANS, AC. TOTALES
NU	663333	CANDIDA, ELECTROFORESIS DE CAMP
NU	663350	CANNABINOIDES, CONFIRMATORIO (MARIHUANA-CONF.-GC-MS)
NU	663375	CARBOXIHEMOGLOBINA
NU	663384	CARDIOLIPINAS, AC. IGA ANTI-
NU	663392	CARDIOLIPINAS, AC. IGG ANTI-
NU	663401	CARDIOLIPINAS, AC. IGM ANTI-
NU	663427	CARIOTIPO CON BANDEO - CITOGENETICO DE ALTA RESOLUCION (ALTA SENSIBILIDAD)
NU	663430	CARIOTIPO, CON BANDEO GTG
NU	663435	CARIOTIPO, LIQUIDO ANMIOTICO

NOM	COD. PRESTAC.	DESCRIPCIÓN
NU	663440	CARIOTIPO, MATERIAL DE ABORTO
NU	663443	CARIOTIPO, MEDULA OSEA (CITOGÉNÉTICO DE MO)
NU	663446	CARIOTIPO, VELLOSIDADES CORIONICAS
NU	663461	CARNITINA, LIBRE Y TOTAL - SUERO
NU	663463	CARNITINA, LIBRE Y TOTAL - URINARIO
NU	663478	CATECOLAMINAS - LCR
NU	663495	CD34 POSITIVAS - CITOMETRIA DE FLUJO
NU	663504	CD10/CD19 - CITOM. DE FLUJO
NU	663512	CD3/CD16+56, CELULAS NATURAL KILLER (NK) - CITOM. DE FLUJO
NU	663521	CD25 RECEPTOR SOLUBLE DE INTERLUKINA 2 - CITOM. FLUJO
NU	663529	CD69/CD56 POSITIVAS
NU	663538	CD, SUBPOBLACION LINFOCITARIA-CITOMETRIA DE FLUJO (C/U)
NU	663543	CELULARIDAD EN LAGRIMAS
NU	663546	CELULAS LE
NU	663563	CENTROMERO, AC. ANTI-
NU	663571	CHAGAS, AC. IGM ANTI- (ELISA)
NU	663572	CHAGAS, AC. IGM ANTI- (IFI)
NU	663576	CHAGAS (PCR)
NU	663582	CHIKUNGUNYA, VIRUS (PCR)
NU	663585	CHITOTRIOSIDASA - SANGUINEA
NU	663586	CHITOTRIOSIDASA - SANGUINEA/SOPORTE-PAPEL. FUOROMETRICO
NU	663589	CHLAMYDIA PNEUMONIAE, AC. IGM ANTI-
NU	663591	CHLAMYDIA PNEUMONIAE - PCR
NU	663598	CHLAMYDIA PSITACCI, AC. IGG ANTI-
NU	663606	CHLAMYDIA PSITACCI, AC. IGM ANTI-
NU	663609	CHLAMYDIA PSITACCI - PCR
NU	663623	CHLAMYDIA TRACHOMATIS, AC. IGG ANTI-
NU	663632	CHLAMYDIA TRACHOMATIS, AC. IGM ANTI-
NU	663640	CHLAMYDIA TRACHOMATIS, AG.
NU	663649	CHLAMYDIA TRACHOMATIS, AG. PCR
NU	663650	CHLAMYDIA TRACHOMATIS, CULTIVO CELULAR
NU	663651	CHLAMYDIA TRACHOMATIS - LCR
NU	663657	CHOLERAЕ VIBRIO, CULTIVO
NU	663666	CIANUROS
NU	663674	CICLOSPORINA A - SERICA
NU	663683	CISTINA
NU	663717	CITOMEGALOVIRUS, ANTIGENEMIA (CMV - PP65)
NU	663720	CITOMEGALOVIRUS,DETECCIÓN CUANTITATIVA. CARGA VIRAL (LCR - PLASMA Y ORINA)
NU	663722	CITOMEGALOVIRUS, DNA POR PCR. DETECCION CUALITATIVA
NU	663734	CITOPLASMA DE NEUTROFILO, AC. ANTI- C/U (ANCA C,P-C/U)

NOM	COD. PRESTAC.	DESCRIPCIÓN
NU	663751	CLEMENTS, PRUEBA DE
NU	663756	CLORPIRIFOS ETIL
NU	663760	CLOSTRIDIUM DIFFICILE, TOXINA A - MATERIA FECAL
NU	663762	CLOSTRIDIUM DIFFICILE, TOX. (A+B)-MAT. FEC.INMUNOCROMAT
NU	663786	COLBATO, PLASMATICO
NU	663788	COBALTO - URINARIO
NU	663814	COBRE - ERITROCITARIO
NU	663820	COBRE - URINARIO
NU	663828	COCAINA, GC-MS - CONFIRMATORIO
NU	663837	COCCIDIOIDES INMITIS, AC. ANTI- BANDA F
NU	663845	COCCIDIOIDES INMITIS, AC. ANTI- BANDA TP
NU	663854	COCCIDIOIDES INMITIS, AC. ANTI- CIE
NU	663860	COCCIDIOIDES INMITIS, AC. ANTI-
NU	663862	COCCIDIOIDES INMITIS, AC. IGG ANTI-
NU	663871	COCCIDIOIDES INMITIS, AC. IGM ANTI-
NU	663880	COCLEARES, AC. ANTI- (ANTI- P68 KDA) (WESTERN BLOT)
NU	663888	CODEINA - SERICA
NU	663890	CODEINA - URINARIA
NU	663905	COFACTOR DE RISTOCETINA
NU	663910	COLESTEROL NO HDL
NU	663922	COMPLEMENTO C1Q (PROTEINA 11S)
NU	663926	COMPLEMENTO C2
NU	663939	CONCENTRACION BACTERICIDA MINIMA - CBM
NU	663948	CONCENTRACION INHIBITORIA MINIMA (CIM)
NU	663953	CONEXINA 26 - MUTACIONES 35DELG (GJB2) O CX26 - PCR PARA SORDERA HEREDITARIA NO SINDRÓMICA
NU	663955	CONEXINA 26 - SECUENCIACIÓN - PCR
NU	663960	COPROPORFIRINAS - ERITROCITARIAS
NU	663974	COREA DE HUNTINGTON - PCR
NU	663982	CORPUSCULOS METACROMATICOS - URINARIO
NU	663994	CORRECCION C/PLASMA NORMAL - APTT
NU	663996	CORRECCION C/PLASMA NORMAL - TP
NU	664002	CORTEX ADRENAL, AC. ANTI- (A.A.C.A)
NU	664008	CORTISOL LIBRE - URINARIO (CLU)
NU	664012	CORTISOL - SALIVAL
NU	664033	COTININA - SERICA
NU	664035	COTININA - URINARIA
NU	664050	COXIELLA BURNETTI, AC. IGG ANTI-
NU	664059	COXIELLA BURNETTI, AC. IGM ANTI-
NU	664068	COXSACKIE VIRUS A, 2-7-9, AC. ANTI- (C/U)
NU	664076	COXSACKIE VIRUS B, 1-2-3-4-5-6, AG. (C/U)

NOM	COD. PRESTAC.	DESCRIPCIÓN
NU	664085	COXSACKIE VIRUS B, 1-2-3-4-5-6, AC. ANTI- (POOL)
NU	664093	COXSACKIE VIRUS B, 1-2-3-4-5-6, AC. ANTI- (C/U)
NU	664102	COXSACKIE VIRUS B, 1-2-3-4-5-6 AC. IGM ANTI- (C/U)
NU	664105	CREATINA - SÉRICA
NU	664106	CREATINA - URINARIA
NU	664110	CRIOCRITO
NU	664119	CRIOFIBRINOGENO
NU	664125	CRISTALIZACION EN LAGRIMAS
NU	664132	CROMO - PELO
NU	664134	CROMO - SERICO
NU	664136	CROMO - URINARIO
NU	664141	CROMOGRANINA A
NU	664143	CROMOSOMA,ALTERACIONES DEL(C/U)DELECC.CROMOSOMA 13 FISH
NU	664144	CROMOSOMA,ALTERACIONES DEL (C/U)DELECC.17 P53 - (FISH)
NU	664145	CROMOSOMA, ALTERACIONES DEL (C/U)DELECC.CROMOSOMA 6 MYB
NU	664146	CROMOSOMA, ALTERACIONES DEL (C/U)DELECC.C 11 ATM-5Q-7Q
NU	664147	CROMOSOMA,ALTERACIONES DEL (C/U)TRISOMIA12-CENTROMETRO
NU	664150	CROMOSOMA FILADELFIA - PCR - CITOGENETICO LMC
NU	664155	CROMOSOMA X, FRAGILIDAD - PCR
NU	664160	CROMOSOMA X, FISH
NU	664165	CROMOSOMA Y, DELECCIONES DEL
NU	664187	CROSS MATCH, AUTOLOGO - CITOM. DE FLUJO
NU	664190	CROSS MATCH, AUTOLOGO - LINFOTOXICIDAD
NU	664196	CROSS MATCH, CONTRA PANEL
NU	664204	CROSS MATCH, DONANTE - CITOM. DE FLUJO
NU	664213	CROSS MATCH, DONANTE - LINFOTOXICIDAD
NU	664221	CROSS MATCH, DTT
NU	664230	CROSS MATCH, MATRIMONIAL - CITOMETRIA DE FLUJO
NU	664240	CROSS MATCH, PACIENTE HIPERSENSIBILIZADO
NU	664256	CRYPTOSPORIDIUM SP,
NU	664264	CRYPTOCOCCUS NEOFORMANS, AG.
NU	664266	CRYPTOCOCCUS NEOFORMANS, AG. (MICROSCOPIA-TINTA CHINA)
NU	664290	CUERPOS REDUCTORES
NU	664307	4,4'-DDD (P,P'-DDD)-4,4' DICLORODIFENILDICLOROETANO
NU	664315	4,4'-DDE (P,P'-DDE)-4,4' DICLORODIFENILDICLOROETILENO
NU	664324	4,4'-DDT (P,P'-DDT)-4,4' DICLORODIFENILTRICLOROETANO
NU	664333	DEGRANULACION DE BASOFILOS - TEST DE ACTIVAC. BASOFILOS
NU	664340	DEHIDROEPIANDROSTERONA
NU	664350	DELTA-BHC.DELTA HEXACLORURO DE BENCENO - DELTA HEXACLORAN - N 8332
NU	664361	DENGUE, AC. ANTI- IGG

NOM	COD. PRESTAC.	DESCRIPCIÓN
NU	664363	DENGUE, AC. ANTI- IGM
NU	664365	DENGUE, ACS. ANTI- IGG E IGM (CUALITATIVO)
NU	664367	DENGUE, AG. - ELISA
NU	664369	DENGUE - PCR
NU	664370	DENGUE - SEROTIPIFICACIÓN
NU	664375	DEOXIPIRIDINOLINAS (DPD)
NU	664384	DESIPRAMINA
NU	664387	DESMOGLEINA, AC. ANTI-AG.1 Y 3 IGG.
NU	664388	DIAZINON
NU	664392	DIELDRIN
NU	664418	DIMERO D
NU	664435	DIMETOATO
NU	664444	DIMETOXIFENILETILAMINA, 3,4- (DMFA)
NU	664452	DISULFOTON
NU	664461	DNA, SS - CADENA SIMPLE (DNASS)
NU	664469	DNA, DESNATURALIZADO, AC. ANTI-
NU	664478	DNA, MUESTRA FORENSE
NU	664503	DOPAMINA, TOTAL - SERICA
NU	664512	DOPAMINA LIBRE - URINARIA
NU	664521	DOXEPINA
NU	664546	ECHINOCOCCUS GRANULOSOS, AC. IGG ANTI-
NU	664549	ECHINOCOCCUS GRANULOSOS, AC. IGM ANTI-
NU	664563	ECHO COXSACKIE, 1-6 AC. IGG ANTI-
NU	664566	ECHO COXSACKIE, 1-6 IGM
NU	664580	ECHOVIRUS, AC. IGG ANTI-
NU	664583	ECHOVIRUS, AC. IGM ANTI-
NU	664590	ECTOPARASITOS, BUSQUEDA E IDENTIFICACION.
NU	664600	ELASTASA PANCREATICA (MATERIA FECAL)
NU	664615	EMBRIOTOXICIDAD, BIOENSAYO.
NU	664623	ENA, AC. ANTI- (ANTIGENOS NUCLEARES EXTRAIDOS), AC. ...
NU	664632	ENDOMISIO, AC. IGA ANTI- (EMA IGA)
NU	664640	ENDOMISIO, AC. IGG ANTI- (EMA IGG)
NU	664648	ENDOSULFAN I
NU	664649	ENDOSULFAN II
NU	664652	ENDOSULFAN SULFATO
NU	664666	ENDRIN
NU	664668	ENDRIN ALDEHIDO
NU	664674	ENTAMOEBIA HISTOLYTICA, AC. IGG ANTI-
NU	664677	ENTAMOEBIA HISTOLYTICA, AC. IGM ANTI-
NU	664682	ENTEROCOCOS VANCOMICINA RESISTENTE

NOM	COD. PRESTAC.	DESCRIPCIÓN
NU	664691	ENTEROVIRUS - PCR
NU	664700	ENZIMA CONVERTIDORA DE ANGIOTENSINA (ECA)
NU	664709	EPSTEIN BARR, ANTI- EBNA (EPSTEIN BARR NUCLEAR ASS.ANT)
NU	664717	EPSTEIN BARR, DNA CARGA VIRAL - PCR
NU	664726	EPSTEIN BARR, EARLY ANTIG. AC.
NU	664728	EPSTEIN BARR, DETECCIÓN CUALITATIVA - PCR
NU	664734	ERITROPOYETINA (EPO)
NU	664738	ESCHERICHIA COLI - ENTEROPATOGENA - PCR
NU	664749	ESPERMA, AC. ANTI- ESPERMATOZOIDES (DIRECTO)
NU	664755	ESPERMA, AC. ANTI- ESPERMATOZOIDES (INDIRECTO)
NU	664775	ESPERMA, CÉLULAS REDONDAS CON DIFERENCIACIÓN DE PEROXIDASAS
NU	664778	ESPERMA, CÉLULAS REDONDAS TOTALES EN SEMEN
NU	664793	ESPERMA, CONDENSACIÓN NUCLEAR DE LA CROMATINA (AZUL ANILINA, TINCIÓN)
NU	664811	ESPERMA, DIGESTIÓN EN GELATINA ACROSÓMICA
NU	664823	ESPERMA, ESPERMATOZOIDES EN ORINA, ESTUDIO DE RETROEYACULACIÓN
NU	664825	ESPERMA, ESPERMATOZOIDES DE ORINA, RECUPERACIÓN PARA SELECCIÓN DIAGNÓSTICA
NU	664827	ESPERMA, ESPERMATOZOIDES DE ORINA, RECUPERACIÓN PARA SELECCIÓN EN INSEMINACIÓN
NU	664838	ESPERMA, HETEROGENEIDAD CROMATÍNICA (NARANJA DE ACRIDINA)
NU	664846	ESPERMA, INDICE DE TERATOZOOSPERMIA
NU	664858	ESPERMOGRAMA, MODULO I (ESPERMOGRAMA COMPLETO)
NU	664860	ESPERMA - MODULO II
NU	664868	ESPERMA, MORFOLOGÍA CRITERIO ESTRICTO (OMS 2010 - MORFOLOGÍA KRUGER)
NU	664878	ESPERMA, PRUEBA DE SOBREVIDA ESPERMÁTICA
NU	664889	ESPERMA, RECUENTO DE ESPERMATOZOIDES
NU	664923	ESPERMA, SELECCIÓN DE GRADIENTES (DIAGNÓSTICO) - GRADIENDE DE PERCOLL
NU	664930	ESPERMA, SELECCIÓN DE GRADIENTES (INSEMINACIÓN)
NU	664941	ESPERMA, SWIM UP (DIAGNÓSTICO)
NU	664949	ESPERMA, SWIM UP (INSEMINACIÓN)
NU	664971	ESPERMA, TEST DE HIPERACTIVACIÓN
NU	664978	ESPERMA, TEST DE MOST
NU	664985	ESPERMA, TEST HIPOSMÓTICO
NU	664999	ESTEATOCRITO (GRASAS - MATERIA FECAL)
NU	665008	ESTIRENO
NU	665016	ESTRADIOL BIODISPONIBLE
NU	665033	ESTRIOL LIBRE - SERICO
NU	665043	ETION
NU	665050	EUGLOBULINAS, LISIS DE (PRES Y POST-ISQUEMIA)
NU	665053	EVEROLIMUS
NU	665055	3,4-METILETILENDIOXIMETAMFETAMINA (MDMA) - ÉXTASIS

NOM	COD. PRESTAC.	DESCRIPCIÓN
NU	665059	FACTOR DE COAGULACION II
NU	665067	FACTOR DE COAGULACION XI
NU	665076	FACTOR DE COAGULACION XII
NU	665077	FACTOR DE COAGULACION XIII
NU	665085	FACTOR INTRINSECO, AC. ANTI- EXTASIS
NU	665093	FACTOR REUMATOIDEO (NEFELOMETRIA)
NU	665102	FACTOR V LEIDEN - PCR
NU	665116	FACTOR VON WILLEBRAND, FUNCIONAL
NU	665119	FACTOR VON WILLEBRAND (INMUNOLOGICO C/CALIBRACION)
NU	665127	FAMPHUR (FAMFUR)
NU	665132	FELBAMATO
NU	665136	FENCICLIDINA - FENILCICLOHEXILPIPERIDINA - PCP (IFP)
NU	665144	FENILETILAMINA - FENETILAMINA - F.E.A.
NU	665204	FENITOTRION
NU	665213	FENOLES - URINARIOS
NU	665222	FENTANILO - URINARIO
NU	665230	FERRITINA
NU	665238	FIBRINOGENO, PRODUCTOS DE DEGRADACION (P.D.F.)-URIN.
NU	665247	FIBROSIS QUISTICA, 19 MUTACIONES - PCR
NU	665255	FIBROSIS QUISTICA, 29 MUTACIONES - PCR
NU	665258	FIBROSIS QUISTICA, 32 MUTACIONES - PCR
NU	665265	FIBROSIS QUISTICA, DF508
NU	665273	FILIACION ESTUDIO DNA EXTRA (POR CADA UNO AGREGADO)
NU	665281	FILIACION ESTUDIO DNA HASTA 3
NU	665290	FISH WILLIAMS
NU	665298	FK - 506 - TACROLIMUS
NU	665300	FLAVIVIRUS
NU	665307	FORATO
NU	665319	FOSFATASA ACIDA LEUCOCITARIA
NU	665324	FOSFATASA ACIDA PROSTATICA (RIA)
NU	665332	FOSFATASA ACIDA TARTRATO RESISTENTE
NU	665335	FOSFATASA ACIDA TARTRATO RESISTENTE LEUC.
NU	665349	FOSFATASA ALCALINA OSEA (RIA)
NU	665375	FOSFATIDIL COLINA, AC. IGG ANTI-
NU	665378	FOSFATIDIL COLINA, AC. IGM ANTI-
NU	665392	FOSFATIDIL GLICEROL, AC. IGG ANTI-
NU	665409	FOSFATIDIL INOSITOL, AC. IGG ANTI-
NU	665412	FOSFATIDIL INOSITOL, AC. IGM ANTI-
NU	665424	FOSFATIDIL SERINA, AC. IGA ANTI-
NU	665426	FOSFATIDIL SERINA, AC. IGG O AC. TOTALES ANTI-

NOM	COD. PRESTAC.	DESCRIPCIÓN
NU	665428	FOSFATIDIL SERINA, AC. IGM ANTI-
NU	665443	FOSFOHEXOSA ISOMERASA, SERICA - PHI
NU	665452	FOSFOLIPIDOS, AC. IGG ANTI-
NU	665461	FOSFOLIPIDOS, AC. IGM ANTI-
NU	665465	FOSFOLIPIDOS, AC. TOTALES ANTI- (IGA, IGG, IGM)
NU	665469	FREE ANDROGEN INDEX-FAI
NU	665472	FIEDRICH, ATAXIA DE
NU	665478	FRUCTOSA, LIQUIDO SEMINAL O SERICA O URINARIA
NU	665486	FSH, URINARIA (HORMONA FOLICULO ESTIMULANTE - URINARIA)
NU	665494	GABAPENTINA
NU	665503	ACIDO GLUTAMICO DESCARBOXILASA, AC. ANTI-(GAD, ...)
NU	665508	GALACTOMANANO DE ASPERGILLUS, AG.
NU	665512	GALACTOSA 1-URIDIL FOSFOTRANSFERASA
NU	665520	GAMMA - BHC - GAMMA HEXACLORURO DE BENCENO
NU	665529	GANGLIOSIDO ASIALO GM1, AC. ANTI-
NU	665533	GANGLIOSIDO GD 1B, AC. ANTI-
NU	665537	GANGLIOSIDO GM1 A, AC. (IGG + IGM) ANTI-
NU	665541	GANGLIOSIDO QUADROSIALO, GQ1B AC. IGG
NU	665546	GANGLIOSIDOS PANEL, AC. (IGG + IGM) GM1 ASIALO,GM2,GD1A
NU	665555	GENOTIPO DE RH (C/U)
NU	665563	GENTAMICINA
NU	665576	GLIADINA, AC. IGA ANT-PEPTIDO DEAMINADO (DGP-IGA ANTI-)
NU	665583	GLIADINA, AC. IGG ANTI-PEPTIDO DEANIMADO(DGP-IGA ANTI-)
NU	665589	GLICEROL, SERICO
NU	665597	GLICINA (HPLC)
NU	665606	GLICOFORINA, CITOMETRIA DE FLUJO
NU	665621	GLICOSAMINOGLICANOS, CUANTITATIVO
NU	665632	GLOBULINA LIGADORA DE ANDROGENOS Y ESTROGENOS (GLAE)
NU	665640	GLOBULINA LIGADORA DE CORTICOIDES (CBG)
NU	665644	GLOBULINA TRANSPORTADORA DE TIROXINA (TBG)
NU	665649	GLUCOCEREBROSIDASA
NU	665666	GLUTATION PEROXIDASA (GPO)
NU	665685	HAEMOPHILUS INFLUENZA, AC. IGG ANTI-
NU	665687	HAEMOPHILUS INFLUENZA, AC. IGM ANTI-
NU	665691	HAEMOPHILUS INFLUENZAE B, AG. - PLASMATICO
NU	665694	HAEMOPHILUS INFLUENZAE B, AG. - URINARIO
NU	665708	HALOPERIDOL
NU	665715	HAM, PRUEBA DE
NU	665724	HANTAVIRUS, AC. IGG ANTI-
NU	665726	HANTAVIRUS, AC. IGM ANTI-

NOM	COD. PRESTAC.	DESCRIPCIÓN
NU	665743	HELICOBACTER PYLORI, AC. IGA ANTI-
NU	665751	HELICOBACTER PYLORI, AC. IGG ANTI-
NU	665760	HELICOBACTER PYLORI, AC. IGM ANTI-
NU	665768	HELICOBACTER PYLORI, AIRE ESPIRADO
NU	665777	HELICOBACTER PYLORI (CULTIVO - TIFICACION)
NU	665780	HEMATIES, PRUEBA ELUSION ACIDA DE
NU	665785	HEMOCROMATOSIS, GEN HH - PCR (HEMATOC. HEREDITARIA HH)
NU	665787	HEMOCROMATOSIS, MUTACION GEN C282Y - PCR
NU	665789	HEMOCROMATOSIS, MUTACION GEN H63D - PCR
NU	665791	HEMOCROMATOSIS, MUTACION GEN S65C - PCR
NU	665797	HEMOCULTIVO AEROBIOS AUTOMATIZADO (C/U)
NU	665802	HEMOGLOBINA A1 (HB-A1) ELECTROFORESIS
NU	665811	HEMOGLOBINA A2 (HBA2)(CROMATOGRFÍA/ INTERCAMBIO IÓNICO)
NU	665820	HEMOGLOBINA FETAL
NU	665828	HEMOGLOBINA S
NU	665837	HEMOGLOBINURIA PAROXISTICA NOCTURNA X CF
NU	665845	HEMOPEXINA
NU	665854	HEMOSIDERINURIA
NU	665868	HEPARINA, AC. ANTI- (PFA4)
NU	665871	HEPARINA, ACTIVIDAD ANTI XA DE LA (LMWH) - HEPARINA DE BAJO PESO MOLECULAR
NU	665879	HEPATICOS, AUTOANTICUERPOS (PANEL)
NU	665888	HEPATITIS A, AC ANTI-IGG(HVA IGG)O AC TOTALES RIA O ELI
NU	665896	HEPATITIS B, AC. ANTI- "E" (HBE AC)
NU	665905	HEPATITIS B, AC. ANTI- "CORE" IGM (HBCM)-(RIA O ELISA)
NU	665914	HEPATITIS B, CARGA VIRAL
NU	665931	HEPATITIS B, DNA VIRAL (HBV-DNA) (PCR - CUALITATIVO)
NU	665939	HEPATITIS C, AC. ANTI- IGM
NU	665945	HEPATITIS C, ANTÍGENO
NU	665956	HEPATITIS C, CARGA VIRAL (PCR)
NU	665965	HEPATITIS C, GENOTIFICACION (PCR)
NU	665973	HEPATITIS C, LIA
NU	665982	HEPATITIS C, RNA CUALITATIVO - PCR
NU	665990	HEPATITIS DELTA, AC. IGG O TOTALES ANTI-
NU	665993	HEPATITIS DELTA, AC. IGM ANTI-
NU	666008	HEPATITIS E, AC. IGG ANTI-
NU	666011	HEPATITIS E - PCR
NU	666016	HEPTACLORO
NU	666019	HEPTACLORO HEPOXIDE
NU	666028	HER 2 / NEU - ERBB2
NU	666034	HERPES SIMPLEX, 1/2 - ANTIC. TOTALES (IFI)

NOM	COD. PRESTAC.	DESCRIPCIÓN
NU	666037	HERPES SIMPLEX, 1/2 - (PCR)
NU	666038	HERPES SIMPLEX, 1/ 2 - TIPIFICACIÓN - PCR
NU	666040	HERPES SIMPLEX 1, AC. IGA ANTI-
NU	666042	HERPES SIMPLEX 1, AC. IGG O TOTALES ANTI-
NU	666050	HERPES SIMPLEX 1, AC. IGM ANTI-
NU	666059	HERPES SIMPLEX 2, AC. IGA ANTI-
NU	666067	HERPES SIMPLEX 2, AC. IGG O TOTALES ANTI-
NU	666076	HERPES SIMPLEX 2, AC. IGM ANTI-
NU	666084	HERPES SIMPLEX, AG.
NU	666093	HERPES VIRUS 6 HUMAN, AC. IGG (HHV6-IGG) ANTI-
NU	666096	HERPES VIRUS 6 HUMAN, AC. IGM (HHV6-IGM) ANTI-
NU	666098	HERPES VIRUS 6 HUMAN - PCR
NU	666100	HERPES VIRUS 6 HUMAN - CARGA VIRAL
NU	666110	HERPES VIRUS 7, AC. IGG ANTI- HHV
NU	666113	HERPES VIRUS 7, AC. IGM ANTI- HHV
NU	666117	HERPES VIRUS 8 - AC- IGG ANTI - HHV
NU	666118	HERPES VIRUS 8 - AC. IGM ANTI HHV
NU	666120	HERPES VIRUS 8 - PCR
NU	666136	HEXANO
NU	666144	HEXANODIONA, (2,5-)
NU	666153	HEXOSAMINIDASA TOTAL, A Y B
NU	666170	HIDATIDOSIS, AC. IGM ANTI- (ELISA)
NU	666173	HIDATIDOSIS, AC. IGM ANTI- (IFI)
NU	666183	HIDROCARBUROS ALIFATICOS
NU	666187	HIDROCARBUROS AROMATICOS
NU	666196	HIDROLASAS ACIDAS EN LEUCOCITOS
NU	666204	HIDROXIPIRENO
NU	666209	HIERRO, MEDULA OSEA (MO) - TINCION DE PERLS.
NU	666211	HIERRO, TINCION DE
NU	666213	HIERRO - URINARIO
NU	666222	HISTAMINA - PLASMATICA
NU	666225	HISTAMINA - URINARIA
NU	666238	HISTONA, AC. ANTI-
NU	666247	HISTOPLASMA CAPSULATUM, AC. IGG ANTI-
NU	666255	HISTOPLASMA CAPSULATUM, AC. IGM ANTI-
NU	666264	HIV - PCR CUALITATIVO
NU	666272	HIV, 1 ANTI-P-24 (CORE)
NU	666275	HIV-P-24 (ANTIGENEMIA)
NU	666278	HIV-P-24- HIV 1 Y 2 (COMBO)
NU	666281	HIV - RESISTENCIA A ANTIRETROVIRALES

NOM	COD. PRESTAC.	DESCRIPCIÓN
NU	666284	HIV - RESISTENCIA A INHIBIDORES DE INTEGRASA
NU	666300	HLA A, MOLECULAR
NU	666303	HLA B, MOLECULAR
NU	666332	HLA B 27 MOLECULAR
NU	666337	HLA - B 5701 GENOTIPO, ABACAVIR HIPERSENSIBILIDAD, SANGRE
NU	666341	HLA C MOLECULAR
NU	666401	HLA DQ MOLECULAR
NU	666409	HLA DR CITOMETRIA FLUJO
NU	666426	HLA DR MOLECULAR
NU	666443	HLA DQA1, DQB1 (DIABETES) PCR
NU	666445	HLA DQ2 - DQ8 (CELIAQUIA) PCR
NU	666452	HOMOCISTEINA
NU	666455	HEMOCISTINA, ORINA
NU	666486	HOWELL, TEST (PLASMA RECALCIFICADO, TIEMPO DE)
NU	666529	HTLV-1 AC
NU	666533	HTLV-1 PCR
NU	666537	HTLV-I/II (PARTICULAS O ELISA)
NU	666540	HTLV, CONFIRMATORIO (WESTERN BLOT)
NU	666554	HU (ANNA-1) AC. ANTI-
NU	666560	IA 2, AC. ANTI- (AC. ANTI- TIROSINFOSFATASA 2)
NU	666570	IDENTIFICACIÓN MICROBIOLÓGICA AUTOMATIZADA.
NU	666572	IDENTIFICACIÓN MICROBIOLÓGICA POR PCR.
NU	666585	IGA BC-LAGRIMA-INMUNOGLOB. A BAJA CONCENT. EN LAGRIMA
NU	666587	IGA BC-LCR-INMUNOGLOB. A BAJA CONCENT. EN LIQ.CEF.RAQU-
NU	666589	IGA BC - SALIVA - INMUNOGLOB. A BAJA CONCENT. EN SALIVA
NU	666597	IGE BC - INMUNOGLOBULINA E BAJA CONCENTRACION
NU	666600	IGE BC-LAGRIMAS-INMUNOGLOB. E BAJA CONCENT. EN LAGRIMA
NU	666602	IGE BC-LCR-INMUNOGLOB. E BAJA CONC. EN LIQ. CEF. RAQU.
NU	666606	IGE ESPECIFICA - INMUNOGLOBULINA E ESPECIFICA
NU	666614	IGE RAST-INMUNOGLOB. E-PARA ANTIBIOTICOS(INCL. PENIC.)
NU	666634	IGG - INMUNOGLOBULINA G, ASOCIADA A PLAQUETAS.
NU	666640	IGG - INMUNOGLOBULINA E, INDICE DE (LCR/SERICA)
NU	666648	IGG - LCR - INMUNOGLOBULINA G EN LIQ. CEFALO RAQUIDEO
NU	666652	IGG - INMUNOGLOBULINA G, INTOLERANCIA ALIMENTICIA (C/U)
NU	666657	IGG - INMUNOGLOBULINA G, SUBCLASES (MODULO 4 SUBCLASES)
NU	666666	IGM - INMUNOGLOBULINA M, ASOCIADA A PLAQUETAS
NU	666674	IGM, LCR - INMUNOGLOBULINA M, EN LIQ. CEFALO RAQUIDEO
NU	666676	IGM - INMUNOGLOBULINA M BAJA CONCENTRACION, EN SALIVA
NU	666691	IL2-R - CD25 RECEPTOR SOLUBLE
NU	666700	INDICAN

NOM	COD. PRESTAC.	DESCRIPCIÓN
NU	666708	INDICE DE INSULINO RESISTENCIA
NU	666711	INDICE DE FUNCION RENAL
NU	666713	INDICE DE LESION RENAL (ABUMINA / CREATININA)-URINARIO
NU	666714	INDICE DE LESION RENAL (PROTEINAS / CREATININA) - URINARIO
NU	666717	INDICE DE PRODUCCION RETICULOCITARIA
NU	666720	INDICE DE RESORCION OSEA
NU	666722	INDICE DE RIESGO CARDIOVACULAR
NU	666725	INFLUENZA A, ANTIGENO (AG.)
NU	666728	INFLUENZA A, ANTIGENOS (AGS.) - MATERIAL: HISOPADO NASAL / FARINGEO / ASPIRADOS - PCR
NU	666730	INFLUENZA A, ANTIGENOS (AGS.) SUBTIPO H1N1 - MATERIAL: HISOPADO NASAL / FARINGEO / ASPIRADOS
NU	666732	INFLUENZA A, ANTIGENOS (AGS.) SUBTIPO H1N1 - MATERIAL: HISOPADO NASAL / FARINGEO ASPIRADOS - PCR
NU	666734	INFLUENZA A, AC. IGG ANTI-
NU	666742	INFLUENZA A, AC. IGM ANTI-
NU	666751	INFLUENZA B, AC. IGG ANTI-
NU	666760	INFLUENZA B, AC. IGM ANTI-
NU	666768	INFLUENZA B, ANTIGENO (AG.)
NU	666788	INHIBINA B - SERICA
NU	666819	INMUNOCOMPLEJOS CIRCULANTES
NU	666848	INMUNOFIJACION - LCR
NU	666850	INMUNOFIJACION - SERICA
NU	666852	INMUNOFIJACION - URINARIA
NU	666856	INMUNOMARCACION EN SANGRE PERIFERICA.
NU	666862	INSULINA, AC. ANTI- (AC. ANTI -IAA)
NU	666871	INTERFERON GAMMA
NU	666879	INTERLEUQUINA (C/U)
NU	666888	IODO, AZIDA PRUEBA
NU	666896	IONOGRAMA - MATERIA FECAL
NU	666898	IRREGULARES ANTICUERPOS, CUALITATIVO
NU	666905	ISLOTE LANGERHANS PANCREATICOS, AC. ANTI- (ICA)
NU	666912	JO-1, AC. ANTI-
NU	666919	KETAMINA - URINARIA
NU	666925	KREMER, TEST DE
NU	666930	LA/SSB, AC. ANTI-
NU	666932	CREMATOCRITO - GALACTOCRITO
NU	666936	LACTOFERRINA
NU	666939	LACTOSA, TOLERANCIA A LA
NU	666947	LC - 1, AC. ANTI
NU	666956	LEGIONELLA PNEUMOPHILA, AC. IGG ANTI-

NOM	COD. PRESTAC.	DESCRIPCIÓN
NU	666958	LEGIONELLA PNEUMOPHILA, AC. IGM ANTI-
NU	666970	LEGIONELLA PNEUMOPHILA, AG.
NU	666975	LEISHMANIA, AC. ANTI -
NU	666978	LEISHMANIA - PCR
NU	666982	LEPTINA
NU	666990	LEPTOSPIRA, AC. ANTI- (ELISA / IFI)
NU	666999	LEPTOSPIRA, AC. ANTI- (HAI / MACROAGLUTINACION)
NU	667007	LEPTOSPIRA, AC. IGM ANTI-
NU	667010	LEPTOSPIRA (CONFIRMATORIO - MICROAGLUTINACION)
NU	667013	LEPTOSPIRA (CULTIVO)
NU	667027	LEUCINA - SÉRICA (AA) (INCLUIDA EN EL PERFIL DE AA EN DIFERENTES MATRICES - CROMATOGRAFÍA DE AA)
NU	667059	LEVADURAS SENSIBILIDAD - SCREENING
NU	667064	LEVADURAS TIPIFICACION
NU	667076	LEVODOPA - SERICA
NU	667079	LEVODOPA - URINARIA
NU	667093	LEVULOSA - SEMEN
NU	667096	LEVULOSA - SERICA
NU	667099	LEVULOSA - URINARIA
NU	667119	LINDANE
NU	667127	LINFOCITARIO, CULTIVO MIXTO
NU	667153	LINFOCITOS PERIFERICOS "SRY"
NU	667170	LIPASA - URINARIA (LIPASURIA)
NU	667187	LIPOPROTEINA A - LP(A)
NU	667210	LISOZIMA
NU	667230	LISTERIA, CULTIVO
NU	667240	LISTERIA, AC. IGM ANTI-
NU	667242	LISTERIA - PCR
NU	667260	LIXITOL (SINONIMIAS: ARABINITOL O ARABITOL)
NU	667262	LKM, AC. ANTI-
NU	667278	MACROAMILASA
NU	667284	MACRO CK
NU	667289	MACROPROLACTINEMIA
NU	667300	MAGNESIO - ERITROCITARIO
NU	667304	MAGNESIO - PELO
NU	667315	MAG-SGPG, AC. IGM
NU	667319	MALATION
NU	667324	MALON DIALDEHIDO - TBARS
NU	667338	MANGANESO - PELO
NU	667341	MANGANESO - SERICO
NU	667343	MANGANESO - URINARIO

NOM	COD. PRESTAC.	DESCRIPCIÓN
NU	667349	MARCADORES PRONOSTICOS DE LLC (CITOMETRÍA DE FLUJO)
NU	667353	MARCADORES PRONOSTICOS DE LLC (CITOMETRIA DE FLUJO)
NU	667366	MEMBRANA BASAL, AC. ANTI -
NU	667375	MERCURIO - PELO (HG-PELO)
NU	667392	METACUALONA
NU	667401	METADONA (FPIA)
NU	667409	METAHEMOGLOBINA
NU	667426	METANEFRINAS LIBRES - PLASMÁTICAS
NU	667435	METANOL - SANGRE
NU	667439	NETAPNEUMOVIRUS HUMANO, AG. (HMPV)
NU	667440	METAPNEUMOVIRUS HUMANO, AG. (HMPV) - PCR
NU	667443	METIL ETIL CETONA
NU	667449	METIL PARATHION
NU	667454	METILTRITION
NU	667460	METILENTETRAHIDROFOLATO REDUCTASA (MTHRT) - PCR
NU	667469	METILNICOTINAMIDA
NU	667477	METIONINA - PRUEBA DE SOBRECARGA (DOS DETERMINAC.)
NU	667486	METOTREXATO
NU	667489	MICOLOGÍA, CULTIVO DE HONGOS PRODUCTORES DE MICOSIS PROFUNDAS O SISTÉMICAS.
NU	667490	MICOLOGÍA, IDENTIFICACIÓN DE HONGOS PRODUCTORES DE MICOSIS PROFUNDAS O SISTÉMICAS.
NU	667491	MICOLOGÍA, PRUEBA DE SENSIBILIDAD A ANTIFÚNGICOS. MICROGRAMA
NU	667495	MICROAGREGADO PLAQUETARIOS
NU	667499	MICROARRAYS - ESTUDIO GENETICO
NU	667503	MICROGLOBULINA BETA 2
NU	667520	MICROSPORIDIA INVESTIGACION
NU	667527	MIELOPEROXIDADA, AC. ANT- (INMUNOLOGICA)
NU	667529	MIELOPEROXIDADA CITOQUIMICA
NU	667537	MIOCARDIO, AC. ANTI-
NU	667546	MIOGLOBINA - SERICA
NU	667550	MIOGLOBINA - URINARIA
NU	667571	MITOCONDRIAL M2, AC. ANTI- (AMA M2)
NU	667580	MONOSACARIDOS (CROMATOGRFIA)
NU	667597	MOPEG -3-METOXI 4-HIDROXI FENIL ETIL GLIC
NU	667606	MUCOPOLISACARIDOS - URINARIOS (CUANTITATIVO)
NU	667614	MUCOSA GASTRICA, AC. ANTI- (CELULAS PARIETAL AC. - IFI)
NU	667621	MUCOSEMEN CRUZADO (METODO MICROSCOPICO)
NU	667631	MUSCULO ESTRIADO, AC. ANTI-
NU	667636	TIROSINA KINÉTICA MUSCULO ESPECÍFICO (MUSK, AC. ANTI-)
NU	667640	MUTACIONES EN EL DOMINIO TK DEL TRANSCRIPTO BCR-AB

NOM	COD. PRESTAC.	DESCRIPCIÓN
NU	667648	MYCOAVIUM COMPLEX - PCR
NU	667657	MYCOBACTERIA SP, HEMOCULTIVO
NU	667660	MYCOBACTERIA ATIPICA - PCR
NU	667669	MYCOBACTERIUM TUBERCULOSIS, DNA - PCR
NU	667674	MYCOBACTERIUM TUBERCULOSIS, EN LCR
NU	667691	MYCOPLASMA - UREPLASMA, AC. ANTI-
NU	667700	MYCOPLASMA - UREPLASMA, CULTIVO
NU	667708	MYCOPLASMA HOMINIS, CULTIVO - AISLAMIENTO
NU	667717	MYCOPLASMA PNEUMONIAE, AC. IGM ANTI-
NU	667725	MYCOPLASMA PNEUMONIAE, ANTIGENO (AG)
NU	667734	MYCOPLASMA PNEUMONIAE, CULTIVO
NU	667736	MYCOPLASMA PNEUMONIAE - PCR
NU	667742	N,N-DIMETILTRIPTAMINA
NU	667751	NEONATAL, 17-HIDROXIPROGESTERONA (17-HO-PG-NEO)-SCREEN.
NU	667759	NEONATAL, BIOTINIDASA - SCREENING
NU	667768	NEONATAL, GALACTOSEMIA - SCREENING
NU	667773	NEONATAL, LEUCINA / JARABE DE ARCE
NU	667775	NEONATAL SCREENING AMPLIADO POR ESPECTROMETRIA DE MASA EN TANDEM
NU	667777	NEONATAL, T.I.R. (TRIPSINA INMUNOREACTIVA)-SCREENING
NU	667785	NEONATAL, T.S.H.
NU	667794	NEUMOCOCO, AC. ANTI-
NU	667802	NEURON SPECIFIC ENOLASE - NSE
NU	667810	NEUTROFILOS, ACTIVIDAD FAGOCITARIA
NU	667828	NIQUEL URINARIO
NU	667836	NITROGENO NO PROTEICO
NU	667840	RECEPTOR, NMDA AC. ANTI- IGG CONTRA- EN LCR
NU	667841	RECEPTOR, NMDA AC. ANTI- IGG CONTRA- EN SANGRE
NU	667845	NORMETANEFRINA - URINARIA
NU	667849	NOROVIRUS
NU	667853	NORTRIPTILINA - SERICA
NU	667862	N TELOPEPTIDOS - COLAGENO TIPO I (NTX)
NU	667871	NUCLEOLO, AC. ANTI-
NU	667882	OPIACEOS - CONFIRMATORIO
NU	667905	ORTO CRESOL (2-METILFENOL)
NU	667913	ORTO METIL BUFOTENINA
NU	667919	ORTO,O,O - TIETILFOSFOROTOATO
NU	667926	OSMOLALIDAD - URINARIA
NU	667939	OSTEOCALCINA
NU	667947	OVARIO, AC. ANTI-
NU	667964	OXICODON A - URINARIA

NOM	COD. PRESTAC.	DESCRIPCIÓN
NU	667973	P53 AC.
NU	667982	P53 MUTANTE
NU	667999	PANEL HEPATICO INMUNOLOGICO
NU	668009	PAPILOMA VIRUS HUMANO - HPV (CARGA VIRAL)
NU	668011	PAPILOMA VIRUS HUMANO - HPV (GENOTIPIFIC-PCR-HIBRIDIZ.)
NU	668018	PAPP-A (PROTEÍNA A PLASMÁTICA ASOCIADA A EMBARAZO)
NU	668024	PARA AMINOFENOL
NU	668110	PARACOCCIDIOIDES BRASILIENSIS, AC. IGG ANTI-
NU	668115	PARACOCCIDIOIDES BRASILIENSIS, AC. IGM ANTI-
NU	668127	PARACOCCIDIOIDES SPP, AC. ANTI- TOTALES
NU	668135	PARAINFLUENZA I, AC. ANTI-
NU	668137	PARAINFLUENZA I, AC. IGM ANTI-
NU	668139	PARAINFLUENZA I, AG.
NU	668142	PARAINFLUENZA II, AC. ANTI-
NU	668144	PARAINFLUENZA II, AC. IGM ANTI-
NU	668146	PARAINFLUENZA II, AG.-
NU	668149	PARAINFLUENZA III, AC. ANTI-
NU	668151	PARAINFLUENZA III, AC. IGM ANTI-
NU	668153	PARAINFLUENZA III, AG.
NU	668156	PARANITROFENOL
NU	668158	PARASITOS - BIOPSIAS O LIQUIDOS DE PUNCION
NU	668161	PARATHORMONA PTH (MOLECULA MEDIA)
NU	668170	PARATION
NU	668178	PAROTIDITIS, AC. IGG ANTI-
NU	668187	PAROTIDITIS, AC. IGM ANTI-
NU	668195	PAROTIDITIS, AC. ESPECIF. POR FC
NU	668204	PAROTIDITIS, AC. SOLUBLES
NU	668212	PAROTIDITIS, AG.
NU	668221	PAROTIDITIS, AG. EN LCR
NU	668229	PARVOVIRUS, AC. IGG ANTI-
NU	668238	PARVOVIRUS, AC. IGM ANTI-
NU	668241	PARVOVIRUS B19 - PCR
NU	668250	PENFIGOIDE AC. ANTI - (MEMBRANA BASAL DE PIEL AC. ANTI)
NU	668272	PENTACLOROFENOL
NU	668281	PEPTIDO C
NU	668284	PEPTIDO CITRULINADO CICLICO-AC. ANTI- IGG (AC.ANTI-CCP)
NU	668286	PEPTIDO INTESTINAL VASOACTIVO (VIP)
NU	668289	PEPTIDO PROCOLAGENO
NU	668298	PERFIL LIPIDICO
NU	668304	PERFIL MINERAL - EN CABELLO

NOM	COD. PRESTAC.	DESCRIPCIÓN
NU	668306	PERFIL MINERAL - EN ORINA
NU	668315	PEROXIDASA TIROIDEO, AC. ANTI- (ATPPO)
NU	668327	PESTICIDAS NITROGENADOS
NU	668332	PESTICIDAS ORGANOCORADOS (PLAGUICIDAS), URINARIOS
NU	668337	PESTICIDAS ORGANOFOSFORADOS (PLAG.-PARATHION), PLASM.
NU	668348	PIRIDINOLINA
NU	668358	PLAQUETARIA ADHESIVIDAD
NU	668366	PLAQUETARIA AGREGACION (CON 6 INDUCTORES)
NU	668375	PLAQUETAS, AC. ANTI-
NU	668379	PLASMA RICO EN PLAQUETAS, PREPARACION DE (PRP)
NU	668383	PLASMINOGENO
NU	668385	PLASMINOGENO, ACTIVADOR TISULAR DE-PAI-1 (BIOL.-INM.)
NU	668387	PLASMINÓGENO, INHIBIDOR DEL ACTIVADOR TISULAR DEL (PAI - AIP) (MOLECULAR): PAI 4G/5G
NU	668393	PLASMODIUM SP, ANTIGENO
NU	668397	PLATA - SERICA
NU	668400	PLATA - URINARIA
NU	668409	PLOMO - PELO
NU	668418	PM-1, AC. ANTI-
NU	668426	PNEUMOCYSTIS CARINII, IFD
NU	668435	PODER BACTERICIDA DEL SUERO (PBS)
NU	668440	PODER INHIBITORIO DEL SUERO (P.I.S.)
NU	668446	BIFENILOS POLICLORADOS
NU	668450	POLIMORFISMO IL 28B
NU	668460	POLIMORFONUCLEARES, QUIMIOTAXIS
NU	668463	POLIOMAVIRUS BK, CARGA VIRAL - SANGRE U ORINA
NU	668464	POLIOMAVIRUS BK, PCR - SANGRE U ORINA
NU	668466	POLIOMAVIRUS JC, CARGA VIRAL - SANGRE U ORINA
NU	668467	POLIOMAVIRUS JC, PCR - LCR
NU	668469	POLIQUISTOSIS RENAL - PCR
NU	668486	PORFIRINAS - SERICAS
NU	668489	PORFIRINAS - INDICE DE - PLASMATICAS
NU	668493	PORFIRINAS TOTALES - ERITROCITARIAS
NU	668529	PORFOBILINÓGENO (CUANTITATIVO) - URINARIO
NU	668537	POTASIO - ERITROCITARIO
NU	668546	PREALBUMINA
NU	668554	PRO BNP - PEPTIDO NATRIURETICO, HORMONA
NU	668563	PROCALCITONINA
NU	668571	PROINSULINA - PLASMATICA
NU	668580	PROGESTERONA 17-HIDROXI (17-OH-PG)

NOM	COD. PRESTAC.	DESCRIPCIÓN
NU	668584	PROMETRYN
NU	668588	PROPAZINA
NU	668597	NORPROPOXIFENO - PROPOXIFENO (LC-MSMS)
NU	668606	PROTEINA BASICA DE MIELINA
NU	668614	PROTEINA C FUNCIONAL - CROMOGENICO
NU	668623	PROTEINA C REACTIVA - ULTRASENSIBLE
NU	668627	PROTEINA DEL EPIDIDIMO HUMANO 4 (HE4)
NU	668631	PROTEINA S LIBRE = INMUNOTURBIDIMETRICO
NU	668640	PROTEINA S TOTAL
NU	668648	PROTEINA S FUNCIONAL = COAGULOMETRICO
NU	668656	PROTEINASA 3 (PR3), AC. ANTI-
NU	668682	ZINC PROTOPORFIRINA (ZPP O ZP) - PROTOPORFIRINA ERITROCITARIA LIBRE (FEP)
NU	668691	PROTOMBINA 20.210
NU	668710	PSEUDOMONAS, AC. ANTI-
NU	668734	QUERATINOCITOS (PIEL) AC. ANTI-
NU	668768	QUINIDINA
NU	668780	REARREGLO DEL IGH/FGFR3, ESTUDIO PARA (FISH)
NU	668783	REARREGLO DEL IGH/MAF, ESTUDIO PARA (FISH)
NU	668794	REARREGLO DEL TCR (CITOMETRIA DE FLUJO)
NU	668800	RECEPTOR DE FSH, AC. ANTI- (RFSH)
NU	668802	RECEPTOR DE TSH, AC. ANTI- (TRAB'S)
NU	668813	RECEPTORES HORMONALES INDICE DE PROLIFERACION
NU	668816	RECEPTOR SOLUBLE DE TRANSFERRINA (STRF)
NU	668819	RENINA-ANGIOTENSINA / RENINA ACTIVA
NU	668828	RESISTENCIA A LA PROTEINA C ACTIVADA
NU	668836	RETICULINA, AC. ANTI- (ARA)
NU	668845	RETININA, AC. ANTI-
NU	668853	RI (ANNA-2), AC. ANTI- (NEURONAL NUCLEAR-2)
NU	668860	RIBOSOMAL, AC. ANTI-PROTEINA P (ANTI-RIV P)
NU	668870	RICKETTSIAS PROWAZEKII, AC. IGG ANTI-
NU	668874	RICKETTSIAS TYPHI, AC. IGG ANTI-
NU	668878	RINOVIRUS, AG.
NU	668882	RISPERIDONA
NU	668888	RNA, AC. ANTI-
NU	668896	RNP, AC. ANTI- (RIBONUCLEOPROT)
NU	668905	RO, AC. ANTI-
NU	668918	ROSA DE BENGALA
NU	668930	ROTAVIRUS - AG - AC - MN (ELISA)
NU	668934	ROTAVIRUS - ACC -
NU	668939	ROTAVIRUS, AG.

NOM	COD. PRESTAC.	DESCRIPCIÓN
NU	668947	SACAROSA
NU	668954	SACCHAROMYSES CEREVISIAE, AC. ANTI-PROTEINA P (ANTI-RIVP)
NU	668956	ASCA - SACCHAROMYSES CEREVISIAE, AC. ANTI- IGG
NU	668964	SALIVA, EX. FISICO-QUIMICO
NU	668977	SANGRIA, TIEMPO DE - METODO DE IVY
NU	668982	SARAMPION, AC. IGG ANTI-
NU	668990	SARAMPION, AC. IGM ANTI-
NU	668999	SCLERODERMIA - SCL 70, AC. ANTI-
NU	669007	SCORE DE MOCO
NU	669016	SELENIO (AA) - SERICO
NU	669019	SELENIO - URINARIO
NU	669026	SENSIBILIDAD ALIMENTARIA, PANEL DE AC. IGG ANTI - (SINONIMA: INTOLERANCIA ALIMENTARIA C/ 10 DETERM.)
NU	669030	SERINA - PLASMATICA
NU	669032	SERINA - PLASMATICA - (PANELO COMPLETO)
NU	669039	SEROTONINA, GEN TRANSPORTADOR DE
NU	669041	SEROTONINA - PLAQUETARIA
NU	669045	SEROTONINA - URINARIA
NU	669054	SIFILIS (ELISA)
NU	669055	SIFILIS (ELISA RECOMBINANTE)
NU	669058	SILICIO - ESPUTO
NU	669067	SIMANZINA
NU	669076	SINCICIAL RESPIRATORIO, AC. IGG ANTI-
NU	669084	SINCICIAL RESPIRATORIO, AC. IGM ANTI-
NU	669093	SINCICIAL RESPIRATORIO, ANTIGENO (AG.)
NU	669101	SINDROMES LINFOPROLIF. CRONICOS - FENOTI
NU	669102	SINDROMES MIELOPROLIFERATIVOS CRONICOS-FENOTIPIFICACION
NU	669103	SINDROMES MIELOPROLIFERATIVOS - FENOTIPIFICACION - JAK2 (JANUS QUINASA 2) SECUENCIACION EXON 2
NU	669104	SÍNDROMES MIELOPROLIFERATIVOS - FENOTIPIFICACIÓN.- MPL (CADA MUTACIÓN)
NU	669105	SITRULIMUS, DROGA CITOSTATICA
NU	669110	SM, AC. ANTI-
NU	669118	"SOMATOMEDINA C- IGFB1 / FACTOR DE CRECIMIENTO INSULÍNICO TIPO 1
NU	669120	SOMATOMEDINA-IGFBP-3 -(INSULIN LIKE GROWTH F. BIND,PR3)
NU	669127	STREPTOCOCCUS BETA-HEMOLÍTICO GRUPO B - PRENATAL (ANAL/VAGINAL)
NU	669129	STAPHYLOCOCCUS AUREUS METICILINO RESISTENTE - PCR
NU	669132	STREPTOCOCCUS GRUPO B, AG. - SERICO
NU	669135	STREPTOCOCCUS GRUPO B, AG. - URINARIO
NU	669157	STREPTOCOCCUS PNEUMONIAE, AG. - ESPUTO
NU	669161	STREPTOCOCCUS PNEUMONIAE, AG. - SERICO

NOM	COD. PRESTAC.	DESCRIPCIÓN
NU	669164	STREPTOCOCCUS PNEUMONIAE, AG. - URINARIO
NU	669170	STREPTOCOCCUS PNEUMONIAE - PCR
NU	669180	STREPTOZIME, TEST (ESTREPTOZIMA)
NU	669187	SUBUNIDAD ALFA HIPOFISIARIA
NU	669195	SUCCINIL ACETONA - URINARIA
NU	669204	SUCCINIL PURINAS
NU	669212	SUCROSA, TEST DE
NU	669223	SUDOR, TEST CONFIRMATORIO
NU	669229	SULFAHEMOGLOBINA POR COOXIMETRIA
NU	669238	SULFATOS - URINARIOS
NU	669246	SULFOTEP
NU	669255	SUPEROXIDO DISMUTASA (S.O.D.) - SERICA
NU	669265	SUSTANCIA INTERCELULAR AC. ANTI
NU	669270	TAENIA SOLIUM - AC- ANTI - IGG
NU	669281	TALASEMIAS, BETA-MUTACIONES
NU	669293	TALIO - PELO
NU	669306	TDT - CITOMETRIA DE FLUJO
NU	669309	TERBUISTRYN
NU	669311	TERBUTHYLAZINA
NU	669314	TEST DE DESENSIBILIZACION TESTICULAR
NU	669332	TEST DE NITRO BLUE TETRAZOLIUM CON ESTIM. (TEST - NBTS)
NU	669349	TEST DE NITRO BLUE TETRAZOLIUM (TEST - NBT)
NU	669358	TEST DE NUGENT - SERICO
NU	669366	TESTOSTERONA DEHIDRO (DHT)
NU	669375	TESTOSTERONA LIBRE, TO-L
NU	669383	TESTOSTERONA - URINARIA
NU	669409	TIOCIANATOS - URINARIOS
NU	669417	TIOCIANATOS - SERICOS
NU	669426	TIONACINA
NU	669434	TIOSULFATOS - URINARIOS
NU	669443	TIROGLOBULINA (TGS)
NU	669464	TIROGLOBULINA - LIQUIDO DE PUNCION (TG LP)
NU	669477	TIROSINA (AMINOACIDO - A. AC.)
NU	669486	TITULACION DE ANTICUERPO VIII (MET. BIOL.)
NU	669494	TOXINA BOTULINICA, AC.
NU	669503	ESCHERICICIA COLI, TOXINA DE (VEROTOXINA)
NU	669511	TOXOCARA CANIS, AC. IGG ANTI-
NU	669514	TOXOCARA CANIS, AC. IGM ANTI-
NU	669538	TOXOIDE TETANICO, AC. ANTI-
NU	669561	TOXOPLASMOSIS, AC. IGA ANTI-

NOM	COD. PRESTAC.	DESCRIPCIÓN
NU	669565	TOXOPLASMOSIS, AC. IGA ISAGA ANTI-
NU	669571	TOXOPLASMOSIS, AC. IGG ANTI- (ELISA)
NU	669575	TOXOPLASMOSIS, AC. IGG ANTI- (TEST DE AVIDEZ)
NU	669580	TOXOPLASMOSIS, AC. IGM ANTI- (ELISA)
NU	669588	TOXOPLASMOSIS, AC. IGM ANTI- (IFI)
NU	669591	TOXOPLASMOSIS - PCR
NU	669597	T-PA INMUNOLOGICO
NU	669622	TRANSGLUTAMINASA, AC. IGA ANTI- (TGA)
NU	669631	TRANSGLUTAMINASA, AC. IGG ANTI- (TGG)
NU	669637	TRANSLOCACIÓN, VARIAS - CUALITATIVA (C/U) / RT - BCR/ABL
NU	669642	TRANSLOCACIÓN, VARIOS - CUANTITATIVA (C/U) / QRT - BCR/ABL
NU	669644	TREPONEMA PALLIDUM, FTA ABS, AC. IGM ANTI-
NU	669647	TRICHINELLA SPIRALIS, AC. IGG ANTI-/AC. TOTALES
NU	669649	TRICHINELLA SPIRALIS, AC. IGM ANTI-
NU	669653	TRICHOMONAS, CULTIVO PARA-
NU	669657	TRICLOROETANOL
NU	669661	TRIIODOTIRONINA LIBRE - T3 LIBRE
NU	669672	TRIPLE TEST
NU	669682	TRIPSINA, AC. ANTI-
NU	669691	TRIPTOFANO
NU	669716	TROMBOFILIA, PANEL BASICO
NU	669725	TROPONINA I - TNL
NU	669734	TROPONINA T (CUALITATIVO) - TNT-CUALI
NU	669735	TROPONINA T (CUANTITATIVO) TNT-CUANTI
NU	669747	TUMOR, NECROSIS FACTOR
NU	669759	UREAPLASMA UREALITICUM (CULTIVO)
NU	669768	UROPORFIRINAS - MATERIA FECAL
NU	669780	VACUNA LINFOCITARIA
NU	669787	VAGINAL, BALANCE DEL CONTENIDO (BACOVA)
NU	669790	VANADIO, PLASMATICO O URINARIO
NU	669793	VANCOMICINA
NU	669810	VARICELA ZOSTER, AC. IGM ANTI-
NU	669819	VARICELA ZOSTER, AC. IGG ANTI-
NU	669828	VARICELA ZOSTER, AG.
NU	669834	VARICELA ZOSTER, DNA POR PCR
NU	669846	VIGABATRINA
NU	669853	VIRUS-JUNIN, AC. ANTI- IGG (FHA)
NU	669858	VIRUS-JUNIN, AC. ANTI- IGM (FHA)
NU	669870	VISCOSIDAD PLASMATICA
NU	669879	VITAMINA B 1 (TIAMINA)

NOM	COD. PRESTAC.	DESCRIPCIÓN
NU	669887	VITAMINA B6 (PIRIDOXINA)
NU	669896	VITAMINA C (LIQUIDO SEMINAL)
NU	669898	VITAMINA C (PLAQUETARIA)
NU	669905	VITAMINA D (1,25 - DIHIDROXICALCIFEROL) CALCITRIOL - 1,25 - VITAMINA D
NU	669909	VITAMINA D2 + D3 (ERGOCALCIFEROL + 25-HIDROXICALCIFEROL O COLECALCIFEROL)
NU	669913	VITAMINA D3 (25-HIDROXICALCIFEROL O COLECALCIFEROL)
NU	669930	VLDL-COLESTEROL, LIPOPROTEINA DE MUY BAJA DENSIDAD.
NU	669939	XANTINA
NU	669947	YERSINIA ENTEROCOLITICA, CULTIVO
NU	669960	YO, (PCA-1), AC. ANTI-
NU	669973	ZAP 70
NU	669978	ZIKA, VIRUS (PCR)
NU	669984	ZINC - PELO (ZN-PELO)
NU	669987	ZINC - SEMEN (ZN-SEMEN)
NU	669990	ZINC - URINARIO (ZN-URINARIO)



SanCorSalud

Grupo de Medicina Privada

PLANES

**SanCor 4500, SanCor 4000, SanCor 4065,
SanCor 3500, SanCor 3000, SanCor 2000**

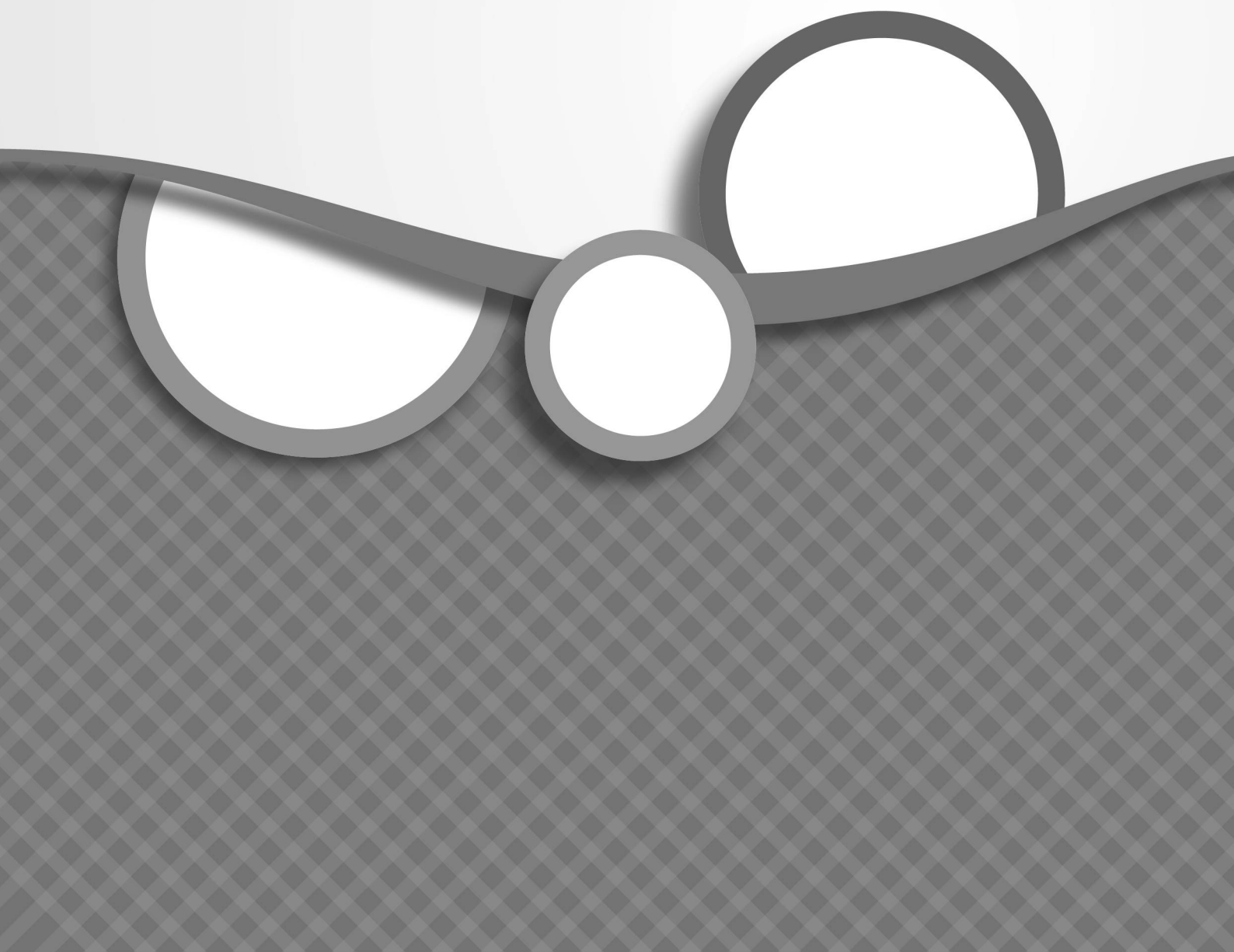

NOM	COD. PRESTAC.	DESCRIPCIÓN
NU	660001	ACTO BIOQUIMICO
NU	660002	ACETONURIA
NU	660004	ACIDIMETRIA GASTRICA, CURVA DE
NU	660005	ACIDO BASE, ESTADO ACIDO BASE (EAB)
NU	660006	ACTH - HORMONA ADRENOCORTICOTROFINA
NU	660007	ADDIS, RECUENTO DE
NU	660009	ADRENALINA, PLASMATICA (CATECOLAMINA PLASMATICA)
NU	660010	ADRENALINA, URINARIA (CATECOLAMINA URINARIA)
NU	660014	AGLUTININAS DEL SISTEMA ABO
NU	660015	ALBUMINA SERICA
NU	660016	ALCOHOL DEHIDROGENASA-ADH-
NU	660017	ETANOL - SANGRE ALCOHOL ETÍLICO - SANGRE (ALCOHOLEMIA)
NU	660018	ALDOLASA (ALD)
NU	660019	ALDOSTERONA
NU	660020	ALFA FETO PROTEINA (AFP)
NU	660022	AMILASA, SERICA
NU	660023	AMILASA, URINARIA
NU	660025	AMINOACIDOS FRACCIONADOS (CROMATOGRAFIA - POR FRACCION) - CUALITATIVO
NU	660027	AMINOACIDURIA FRACCIONADA (CROMATOGRAFIA - POR FRACCION) - CUALITATIVO
NU	660028	AMNIOTICO, LIQUIDO CELULAS NARANJAS
NU	660029	AMNIOTICO, LIQUIDO (ESPECTROFOTOM - TEST DE LISLEY)
NU	660030	AMNIOTICO, LIQUIDO LECITINA - ESFINGOMIELINA
NU	660031	AMONEMIA
NU	660033	ANGIOTENSINA I
NU	660035	ANTIBIOGRAMA (ATBG)
NU	660036	ANTIBIOGRAMA BACILO DE KOCH (7), ANTIBIOTICOS
NU	660040	ANTICUERPOS ANTIGLOMERULAR, (IFI)
NU	660041	ANTICUERPOS ANTIMEMBRANA BASAL, (IFI)
NU	660042	ANTICUERPOS ANTIMUSCULO LISO, (IFI)
NU	660046	ANTICUERPOS ANTITIROGLOBULINA (ATG)
NU	660049	ANTIDESIXIRRIBONUCLEASA, ADNEASA - ANTI DNA
NU	660051	ANTIESTREPTOLISINAS "O" (ASO - ASTO - AELO), CUANTITATIVA
NU	660053	MICOLOGIA, PRUEBA DE SENSIBILIDAD A ANTIFUNGICOS
NU	660055	ANTIMITOCONDRIALES, ANTICUERPOS
NU	660056	ANTINUCLEARES ANTICUERPOS (FAN / ANA / AAN)
NU	660057	ANTITRIPSINA, ALFA 1 - (POR I.D. - CUANTITATIVA)
NU	660058	ANTITROMBINA III - CON CALIBRACION DE 3 PUNTOS
NU	660059	ARSENICO
NU	660060	ASCORBICO, ACIDO
NU	660063	ANTICUERPOS ANTI HIV (ELISA)

NOM	COD. PRESTAC.	DESCRIPCIÓN
NU	660101	BACILOSCOPIA DIRECTA-ZIEHL NIELSEN (POR MUESTRA)
NU	660102	BACILOSCOPIA DIRECTA Y CULTIVO (POR MUESTRA)
NU	660103	BACILOSCOPIA, (IFI - POR MUESTRA)
NU	660104	BACTERIOLOGIA, DIRECTA (COLORACION DE GRAM)
NU	660105	BACTERIOLOGIA DIREC. -CULT. E IDENTIFICAC. DEL GERMEN
NU	660107	BARBITURICOS - URINARIOS
NU	660108	BENCE-JONES, PROTEINAS DE (POR CALENTAMIENTO)
NU	660109	BICARBONATO
NU	660110	BILIRRUBINEMIA TOTAL, DIRECTA E INDIRECTA
NU	660111	BILIRRUBINURIA
NU	660120	C3 - COMPLEMENTO
NU	660121	C4 - COMPLEMENTO
NU	660130	CADENA LIVIANA KAPPA Y LAMBDA - SÉRICO (IMF)
NU	660131	CADENA LIVIANA KAPPA Y LAMBDA - SERICO O URINARIO
NU	660132	CADMIO - URINARIO
NU	660133	CALCEMIA TOTAL
NU	660134	CALCIO IONICO
NU	660136	CALCIO - URINARIO
NU	660137	CALCITONINA - SERICA (RIE)
NU	660138	CALCULO - URINARIO
NU	660139	CARBONICO, ANDHIDRICO - (PCO2)
NU	660140	CARIOTIPO, MAPA CROMOSOMICO
NU	660141	CAROTENO BETA - SERICO
NU	660144	CEA - ANTIGENO CARCINOEMBRIOGENICO (RIE)
NU	660148	CELULAS NEOPLASICAS - LIQ., EXUDADOS, TRASUDADOS
NU	660150	CEREBROSIDOS (CROMATOGRAFICO)
NU	660151	CERULOPLASMINA
NU	660152	CETOGENOESTEROIDES - URINARIOS
NU	660154	CETONEMIA
NU	660164	CITOLOGIA EXFOLIAT. - VAGINAL HORMONAL(POR C/MUESTRA)
NU	660167	CITRICO, ACIDO - LIQUIDO SEMINAL
NU	660168	CLORO - SERICO
NU	660169	COAGULACION, TIEMPO DE
NU	660170	COAGULO, RETRACCION DEL
NU	660171	COAGULOGRAMA
NU	660172	COBRE - SERICO
NU	660173	COCAINA (INMUNOCROMATOGRAFIA / CROMATOGRAFICO)
NU	660174	COLESTEROL TOTAL
NU	660176	COLONIAS, RECUENTO DE

NOM	COD. PRESTAC.	DESCRIPCIÓN
NU	660177	COMPATIBILIDAD - SANGRE MATERNA
NU	660178	COMPATIBILIDAD MATRIMONIAL - SANGUINEA EN CONYUGES
NU	660179	COMPLEMENTO, ACTIVIDAD TOTAL
NU	660181	CONCENTRACION DE LIQUIDOS BIOLOGICOS
NU	660183	COOMBS DIRECTA MONOESPECIFICA, PRUEBA DE (C7U)
NU	660184	COOMBS DIRECTA POLIESPECIFICA, PRUEBA DE
NU	660186	COOMBS INDIRECTA
NU	660187	COPROCULTIVO
NU	660188	COPROPORFIRINAS O PORFIRINAS - MATERIA FECAL
NU	660189	HIDROCORISOINA - CORTISOL
NU	660190	CREATINQUINASA-CPK
NU	660191	CREATININA - EN ORINA
NU	660192	CREATININA - EN SANGRE
NU	660193	CREATININA, CLEARENCE DE DEPURACION
NU	660194	CRIOAGLUTININA
NU	660195	CRIOGLOBULINAS
NU	660241	CHAGAS (AD)
NU	660242	CHAGAS (HAI)
NU	660243	CHAGAS, AC. TOTALES / IGG (IFI / ELISA / QL)
NU	660244	CHAGAS, PARASITEMIA
NU	660245	CHAGAS, SEROLOGIA - CONFIRMATORIO
NU	660262	DEHIDROEPIANDROSTERONA, SULFATO - DHEA-S
NU	660264	DESCARTABLE, MATERIAL COMPLEMENTARIO (DMC)
NU	660268	DIGOXIN (DIGOXINA)
NU	660269	DISACARIDASAS
NU	660272	DOMICILIO EN RADIO URBANO - HASTA 2 KM
NU	660273	DOMICILIO A MAS DE DOS (2) KMS - ADICIONAL POR C/ KM.
NU	660293	EMBARAZO, REACCION INMUNOLOGICA PARA.
NU	660295	EOSINOFILOS, RECUENTO DE (EN MOCO NASAL)
NU	660297	ERITROSEDIMENTACION
NU	660298	ESPERMOGRAMA BASICO (EIVE)
NU	660299	ESTRININA - LIQUIDOS BIOLOGICOS
NU	660300	ESTRADIOL (E2) - SERICO
NU	660301	ESTRIOL - URINARIO.
NU	660302	ESTRIOL - SERICO.
NU	660305	ESTRONA - SERICA.
NU	660307	ETANOL, ALCOHOL ETILICO - URINARIO. (ALCOLURIA)
NU	660308	EUGLOBULINAS, TEST DE
NU	660309	EXUDADO NASOFARINGEO, CULTIVO
NU	660331	FACTOR DE COAGULACION V

NOM	COD. PRESTAC.	DESCRIPCIÓN
NU	660332	FACTOR DE COAGULACION VII
NU	660333	FACTOR DE COAGULACION VIII
NU	660334	FACTOR DE COAGULACION IX
NU	660335	FACTOR DE COAGULACION X
NU	660336	FACTOR DE MIGRACION LINFOCITARIA -MIF-
NU	660337	FENILALANINA CONFIRMATORIO (HPLC)
NU	660338	FENILALANINA, NEONATAL (PKU)
NU	660340	FENILPIRUVICO, ACIDO - URINARIO (CUALITATIVO)
NU	660342	FENOTIAZINAS
NU	660343	FERREMIA (FE)
NU	660344	FIBRINOGENO, PRODUCTOS DE DEGRADACION-PDF-PLASMATICO
NU	660345	FIBRINOGENO EN SANGRE
NU	660349	FISICO QUIMICO - EXAMEN DE EXUDADOS, TRASUDADOS
NU	660350	FLUOREMIA (F)
NU	660351	FLUORURIA
NU	660352	FOLICO ACIDO
NU	660353	FONDO OSCURO
NU	660354	FORMULA LEUCOCITARIA
NU	660355	FOSFATASA ACIDA PROSTATICA - EFM
NU	660356	FOSFATASA ACIDA TOTAL - EFM
NU	660357	FOSFATASA ALCALINA (FAL)
NU	660360	FOSFATASA ALCALINA TERMOESTABLE
NU	660361	FOSFATASA ALCALINA ISOENZIMAS
NU	660362	FOSFATEMIA (P)
NU	660363	FOSFATURIA (P)
NU	660366	FOSFORO, CLEARENCE, DEPURACION DE
NU	660370	FSH - HORMONA FOLICULO ESTIMULANTE
NU	660371	FTA/ABS (IFI - ELISA) SIFILIS Y TPHA
NU	660373	FUNCIONAL,EXAMEN FISICO - QUIMICO Y MICROSCOPICO DE MATERIA FETAL
NU	660402	GALACTOSEMIA
NU	660404	GASES EN SANGRE, PCO2 Y PO2
NU	660405	GASTRINA, SERICA
NU	660408	GLOBULOS BLANCOS RECUENTO Y FORMULA-MATERIA FECAL
NU	660409	GLOBULOS BLANCOS, RECUENTO DE
NU	660410	GLOBULOS ROJOS, RECUENTO DE
NU	660411	GLUCAGON
NU	660412	GLUCEMIA (C/U)
NU	660413	GLUCEMIA PRUEBA DE SOBRECARGA (X2-2 DETERMINACIONES)
NU	660416	GLUCOPROTEINOGRAMA
NU	660417	GLUCOSA EN ORINA (C/U) - GLUCOSURIA

NOM	COD. PRESTAC.	DESCRIPCIÓN
NU	660418	FOSOF HEXOSA ISOMERASA - GLUCOSA 6-FOSFATO DEHIDROGENASA
NU	660420	GLUTAMIL TRANSPEPTIDASA. GAMMA-
NU	660430	GRAHAM TEST DE
NU	660432	GRASAS, CUANTITATIVO (VAN DE KAMER) - MATERIA FECAL
NU	660433	GRUPO SANGUINEO Y FACTOR RHO - DU/DU
NU	660463	HAPTOGLOBINA.
NU	660464	HEINZ, CUERPOS DE (TINCION)
NU	660465	HEMATIES, RESISTENCIA GLOBULAR OSMOTICA (CURVA DE FRAGILIDAD OSMOTICA)
NU	660466	HEMATOCRITO
NU	660468	HEMOCULTIVO, AEROBIOS (C/U)
NU	660470	HEMOGLOBINA, DOSAJE DE (HB)
NU	660471	HEMOGLOBINA, ELECTROFORESIS
NU	660472	HEMOGLOBINA - PLASMATICA
NU	660475	HEMOGRAMA
NU	660479	HEMOSIDERINA - URINARIA - HEMOSIDERINURIA
NU	660480	HEPARINA RESISTENCIA A LA (IN VITRO)
NU	660481	HEPATOGRAMA
NU	660483	HIDATIDOSIS (HAI)
NU	660484	HIDATIDOSIS, AC. IGG O TOTALES ANTI- (IFI)
NU	660487	HIDROXINDOLACETICO, ACIDO
NU	660488	HIDROXIPROLINA - URINARIA
NU	660489	HIPERHEPARINEMIA
NU	660494	HUDDLESSON REACCION DE (ROSA DE BENGALA -BRUCELOSIS)
NU	660531	MYCOBACTERIUM, IDENTIFICACION
NU	660532	IDENTIFICACION SEROLOGICA DE GERMENES
NU	660535	INMUNOELECTROFORESIS
NU	660536	INMUNOELECTROFORESIS LIQUIDOS BIOLOGICOS
NU	660537	INMUNOGLOBULINA A (IGA)
NU	660538	INMUNOGLOBULINA D (IGD)
NU	660539	INMUNOGLOBULINA E (IGE)
NU	660540	INMUNOGLOBULINA G (IGG)
NU	660541	INMUNOGLOBULINA M (IGM)
NU	660543	INSULINA
NU	660546	IONOGRAMA SERICO
NU	660547	IONOGRAMA URINARIO
NU	660548	ISOCITRICO DEHIDROGENASA
NU	660591	LACTAMINICO ACIDO
NU	660592	LACTICO ACIDO ENZIMATICO
NU	660593	LACTICO ACIDO EN MATERIA FECAL

NOM	COD. PRESTAC.	DESCRIPCIÓN
NU	660594	LACTICO DEHIDROGENASA LDH
NU	660596	LACTICO DEHIDROGENASA ISOENZIMAS -LDH ISOENZIMAS
NU	660597	LACTOGENO PLACENTARIO/SOMATOMAMOTROFINA
NU	660598	FACTOR REUMATOIDEO - ARTRITIS REUMATIODE
NU	660600	LEPTOSPIRAS - INVESTIGACION DE (FONDO OSCURO O COLORACIONES) - URINARIA
NU	660602	TRICHINOSIS - INVESTIGACION DE
NU	660603	LAZO, PRUEBA DE
NU	660606	LEUCINAMINOPEPTIDASA (LAP)
NU	660610	LEVULINICO, ACIDO DELTA-AMINO
NU	660611	LEVULINICO, DELTA DEHIDRATASA.
NU	660612	LH - HORMONA LUTEINIZANTE
NU	660613	LIPASA - SERICA
NU	660615	LIPIDOGRAMA ELECTROFORETICO
NU	660619	LIQUIDO CEFALORRAQUIDEO, FCO-QCO - CITOLOGICO
NU	660620	LIQUIDO DE PUNCION, EXAMEN FCO-QCO - CITOLOGICO
NU	660622	LISTERIAS, AC. ANTI - (IFI - ELISA)
NU	660623	LITIO, ISE-ION SELEC.-FOTOM. DE LLAMA O FOTOM. DE EMIS.
NU	660624	LITIO, (POR ABSORCION ATOMICA - A.A.)
NU	660653	MAGNESIO (MG) - SERICO
NU	660654	MAGNESIO (MG) URINARIO
NU	660656	MANTOUX INTRADERMO-REACCION DE (PPD)
NU	660657	MEDULOGRAMA
NU	660660	MERCURIO (HG)- SERICO O URINARIO
NU	660662	METANEFRINAS FRACCIONADAS URINARIAS
NU	660663	METANOL URINARIA
NU	660664	MICOLOGIA, DIRECTO O COLORACION
NU	660665	MICOLOGIA, CULTIVO E IDENTIFICACION
NU	660667	MOCO CERVICAL CRISTALIZACION DE
NU	660668	MOCO NASAL,PH Y CITOLOGICO
NU	660669	MONONUCLEOSIS (AGLUTINACION-TEST DE LATEX O MONOTEST)
NU	660670	MONONUCLEOSIS, HEMOAGLUTINACION (P.B.)
NU	660671	MONONUCLEOSIS
NU	660672	MONOXIDO DE CARBONO
NU	660673	MORFINA OPIACEOS, DERIVADOS EN LIQUIDOS BIOLOGICOS
NU	660695	NORADRENALINA, SÉRICA - CATECOLAMINA
NU	660696	NORADRENALINA, URINARIA - CATECOLAMINA
NU	660702	NUCLEOTIDASA - 5' N
NU	660711	ORINA COMPLETA
NU	660714	OSMOLARIDAD CLEARANCE (SANGRE - ORINA)
NU	660715	OSMOLARIDAD, SUERO

NOM	COD. PRESTAC.	DESCRIPCIÓN
NU	660716	OXIGENO, PO2 - SANGRE ARTERIAL
NU	660732	PAPANICOLAU ENDOCERVICAL
NU	660734	PAPANICOLAU, EXOCERVICAL
NU	660736	PARASITOLÓGICO EN MATERIA FECAL.
NU	660737	PARASITOS HEMÁTICOS
NU	660738	PARASITOS SUPERIORES
NU	660739	PARATHORMONA - PTH (RIE)
NU	660740	PEROXIDASAS TINCION
NU	660741	PH - LIQUIDOS BIOLÓGICOS
NU	660742	PH - SANGUINEO
NU	660743	PIRUVATO-QUINASA
NU	660744	PIRUVICO, ACIDO ENZIMÁTICO
NU	660745	PLAQUETARIOS, FACTORES
NU	660746	PLAQUETAS, RECUENTO DE
NU	660747	PLASMA RECALCIFICADO, TIEMPO DE
NU	660748	PLASMINOGENO (IDR)
NU	660749	PLOMO (PB) - SERICO O URINARIO
NU	660751	PORFIRINAS O UROPORFIRINAS URINARIO
NU	660752	PORFOBILINOGENO (CUALITATIVO) URINARIO
NU	660753	POTASEMIA
NU	660754	POTASURIA
NU	660758	PROGESTERONA - PG
NU	660759	PROLACTINA (PRL)
NU	660761	PROTEINA C REACTIVA - PCR
NU	660763	PROTEINAS TOTALES
NU	660764	PROTEINOGRAMA ELECTROFORÉTICO, EN SUERO
NU	660766	PROTEINOGRAMAS LIQUIDOS BIOLÓGICOS
NU	660767	PROTEINURIA
NU	660768	PROTOPORFIRINAS - ERITROCITARIA
NU	660769	PROTROMBINA, CONSUMO DE
NU	660770	PROTROMBINA, RIN
NU	660771	PROTROMBINA, TIEMPO DE (TP)
NU	660772	PSEUDOCOLINESTERASA (CHE) O BUTIRILCOLINESTERASA.- COLINESTERASA INESPECIFICA/ TIPO II
NU	660801	QUIMIOTRIPSINA.
NU	660812	RENINA - ANGIOTENSINA
NU	660813	RH FACTOR - GRUPO SANGUINEO
NU	660814	RH FACTOR C GRANDE
NU	660815	RH FACTOR C CHICA
NU	660816	RH FACTOR E GRANDE

NOM	COD. PRESTAC.	DESCRIPCIÓN
NU	660817	RH FACTOR E CHICA
NU	660818	RETICULOCITOS RECUENTO DE
NU	660820	ROSSE RAGAN PRUEBA DE (RR)
NU	660831	SALICILATOS
NU	660832	SALMONELLA ANTICUERPOS (IFI - ELISA)
NU	660833	SANGRE OCULTA - MATERIA FECAL (SOMF) - INMUNOLÓGICO
NU	660835	SEROTONINA SERICA
NU	660837	SIDEROFILINA CAPACIDAD DE SATURACION.
NU	660838	SIMS - HUHNER TEST DE - ESPERMA, TEST POSTCOITAL
NU	660839	SODIO - SERICO O URINARIO
NU	660841	SOMATOTROFINA (STH)
NU	660846	SUBTIPO HEMOGLOBINA A2, DETERMINACION DE (ELECTROFORESIS)
NU	660847	SUDOR TEST DE
NU	660862	TALIO (TL) URINARIO
NU	660863	TESTOSTERONA - TO
NU	660864	THORN PRUEBA DE
NU	660865	TIROTROFINA - TSH
NU	660866	TIROXINA TOTAL - T4
NU	660867	TIROXINA EFECTIVA - LIBRE (FT4/T4L)
NU	660870	TOXOPLASMOSIS (HA)
NU	660871	TOXOPLASMOSIS (IFI)
NU	660873	TRANSAMINASA GLUTAMICO OXALACETICA (GOT/AST)
NU	660874	TRANSAMINASA GLUTAMICO PIRUVICA.(GPT/AGT)
NU	660875	TRANSFERRINA
NU	660876	TRIGLICERIDOS (TG)
NU	660878	TRIIODOTIRONINA TOTAL - T3
NU	660879	TROMBINA PRUEBA DE GENERACION DE LA
NU	660880	TROMBINA TIEMPO DE
NU	660887	TROMBOPLASTINA, TIEMPO DE (KPTT-TTPC-KT)
NU	660901	UREA, CLEARENCE
NU	660902	UREA, SERICA
NU	660903	URETRAL EXUDADO, DIRECTO Y CULTIVO
NU	660904	URICO, ACIDO -SERICO
NU	660905	URICO, ACIDO - URINARIO
NU	660907	UROCITOGRAMA,
NU	660911	UROCULTIVO (MODULO)
NU	660931	VAGINAL, EXUDADO O FLUJO, DIRECTO Y CULTIVO
NU	660932	VANILLIN MANDELICO ACIDO - URINARIO (AVM) (HPLC)
NU	660933	VDRL / USR
NU	660935	VARIANTE BACTERIANA

NOM	COD. PRESTAC.	DESCRIPCIÓN
NU	660936	VERONAL, PRUEBA DEL
NU	660937	VITAMINA A
NU	660938	VITAMINA B 12
NU	660939	VITAMINA E
NU	660940	VOLEMIA, RADIOQUIMICO
NU	660953	WIDAL, REACCION DE
NU	660981	ZINC (ZN) - SERICO
NU	660982	ZINC SERICO
NU	661000	ANTIGENO PROSTATICO ESPECIFICO TOTAL- PSA - T
NU	661020	CHLAMYDIAS PNEUMONIAE, AC. ANTI-IGG
NU	661025	CITOMEGALOVIRUS, AC. IGG ANTI (CMV-IGG)
NU	661030	CITOMEGALOVIRUS, AC. IGM ANTI- (CMV-IGM)
NU	661035	COLESTEROL HDL (HDL-C)
NU	661040	COLESTEROL LDL (LDL-C)
NU	661045	CREATINOSFOQUINASA, ISOENZIMA MB (CKMB / CPKMB)
NU	661050	BARBITURADOS, DROGAS DE ABUSO SCREENING (C/U) - URINARIO - ANFETAMINAS - COCAINA - MARIHUANA - OPIACEOS
NU	661055	EPSTEIN BARR, AC. IGG/TOTALES ANTI- (VEB / VCA IGG)
NU	661060	EPSTEIN BARR, AC. IGM ANTI- (VCA IGM)
NU	661065	FRUCTOSAMINA
NU	661070	HEMOGLOBINA GLICOSILADA (HB A1C)
NU	661080	HEPATITIS B, AC.ANTI "CORE" IGG (HBC - IGG)
NU	661085	HEPATITIS B, ANTIGENO E (AG. HBE)
NU	661086	HEPATITIS B, ANTIGENO DE SUPERFICIE (AG.HBS)
NU	661095	HEPATITIS C, AC. IGG ANTI (HCV AC. IGG)
NU	661100	HIDATIDOSIS, AC. IGG O TOTALES ANTI- (IFI)
NU	661130	MICROALBUMINURIA / ALBUMINA URINARIA
NU	661135	MONITOREO DE FARMACOS P/ENF.CRONICAS I (ANTICONVULSIVANTES I)
NU	661136	MONITOREO DE FARMACOS P/ENF.CRONICAS II (ANTICONVULSIVANTES II)
NU	661140	MYCOPLASMA PNEUMONIAE AC ANTI-IGG
NU	661142	PREPARACION DE SANGRE A TRANSFUNDIR (MOD.TRANSFUSIONAL)
NU	661145	RUBEOLA AC. IGG ANTI
NU	661150	RUBEOLA AC IGM ANTI
NU	661170	SUBUNIDAD BETA GONADOTROFINA CORION. CUALIC.HCG O BHCG
NU	661175	SUBUNIDAD BETA DE GONADOTROFINA CORIONICA CUANTITATIVA
NU	661180	TEST RAPIDO DE FAUCES P/STREPTOCOCCUS BETA-HEM. GRUPO A
NU	661185	TESTOSTERONA BIODISPONIBLE
NU	661196	SCREENING NEONATAL X 6 (TSH, FEN Y TIR-BIOT,GAL Y 17HO)
NU	661200	URGENCIAS
NU	662001	ABC-ACTO BIOQUIMICO COMPLEMENTARIO

NOM	COD. PRESTAC.	DESCRIPCIÓN
NU	662008	ACANTHAMOEBA SPP.
NU	662011	ACAROS Y ARTRÓPODOS, INVESTIGACION DE VECTORES
NU	662017	ACETILCOLINA
NU	662034	ACETILCOLINESTERASA ERITROCITARIA (ACHE)
NU	662051	ACETONA CUANTITATIVA, SERICA
NU	662059	ACETONA CUANTITATIVA, URINARIA
NU	662085	ACIDO 5 HIDROX-INDOL ACETICO (HPLC)
NU	662093	ACIDO ACETOACETICO
NU	662102	ACIDO ALFA CETONICO
NU	662111	ACIDO BETA HIDROXIBUTIRICO
NU	662120	CITRATURIA (ACIDO CITRICO - URINARIO)
NU	662128	ACIDO FENIL ACETICO (AFA)
NU	662136	ACIDO FENIL GLIOXILICO
NU	662153	ACIDO FOLICO, INTRAERITROCITARIO
NU	662162	ACIDO FORMICO
NU	662181	ACIDO FUROICO
NU	662183	ACIDO GLUTAMICO
NU	662187	ACIDO HIPURICO, URINARIO
NU	662205	ACIDO HOMOVANILICO - HVA
NU	662222	ACIDO INDOLACETICO, 5 HIDROXI-3-METIL
NU	662236	ACIDO LACTICO - LCR
NU	662239	ACIDO LACTICO - URINARIO
NU	662247	ACIDO LISERGICO (LSD)
NU	662256	ACIDO MANDELICO
NU	662264	ACIDO METIL HIPURICO
NU	662273	ACIDO METIL MALONICO
NU	662277	ACIDO MUCONICO
NU	662296	ACIDO OXALICO - SERICO
NU	662299	ACIDO OXALICO, URINARIO (2/12/24 HS)
NU	662316	ACIDO PIRUVICO, SERICO
NU	662328	ACIDO SALICILICO, SERICO
NU	662330	ACIDO SALICILICO, URINARIO
NU	662341	ACIDO SIALICO
NU	662350	ACIDO TIOGLICOLICO
NU	662358	ACIDO TRICLOROACETICO
NU	662379	ACIDOS GRASOS NO ESTERIFICADOS (NEFA)
NU	662417	ADENOSIN DEAMINASA - LCR
NU	662418	ADENOSIN DEAMINASA - LIQUIDO PLEURAL
NU	662427	ADENOVIRUS, AC. IGG O TOTALES, ANTI-
NU	662435	ADENOVIRUS, AC. IGM, ANTI-

NOM	COD. PRESTAC.	DESCRIPCIÓN
NU	662444	ADENOVIRUS, AG.
NU	662461	ALDOSTERONA - URINARIA
NU	662555	ALFA GLUCOSIDASA NEUTRAL - SEMEN
NU	662563	ALFA NITROSO BETA NAFTOL, PRUEBA DE
NU	662572	ALPRAZOLAM
NU	662587	ALUMINIO - PELO
NU	662589	ALUMINIO - SERICO
NU	662591	ALUMINIO - URINARIO
NU	662606	AMIKACINA
NU	662630	AMINOACIDOS - URINARIOS (CUALITATIVO)
NU	662649	AMONIO - URINARIO
NU	662666	ANDROSTENEDIOL GLUCURONIDO (ALFA DIOL GLUCURONIDO)
NU	662675	ANDROSTENODIONA, DELTA 4-
NU	662706	ANTIBIOGRAMA - AUTOMATIZADO
NU	662717	ANTIGENOS BACTERIANOS, SCREENING (HAEMOF. INFL., NEIS,.)
NU	662730	ANTIGENO PROSTATICO ESPECIFICO, COMPLEJADO, PSA C
NU	662734	ANTIGENO PROSTATICO ESPECIFICO, LIBRE+TOTAL (PSA-L+T)
NU	662780	ANTIMONIO - SERICO
NU	662782	ANTIMONIO - URINARIO
NU	662803	ANTITROMBINA III FUNCIONAL
NU	662810	APOLIPOTEINA A (APOA)
NU	662811	APOLIPOPROTEINAS B (APOB)
NU	662846	ASPERGILLIUS, AC. ANTI
NU	662852	AUTOHEMOLOSIS, PRUEBA DE
NU	662854	BACILUS ANTHARACIS, CULTIVO Y TIPIFICACION
NU	662896	BARIO - SERICO
NU	662897	BARIO - URINARIO
NU	662963	BERILIO - SERICO
NU	662965	BERILIO - URINARIO
NU	662980	BETA 2 GLICOPROTEINA, AC. IGA ANTI-
NU	662982	BETA 2 GLICOPROTEINA, AC. IGG ANTI-
NU	662984	BETA 2 GLICOPROTEINA, AC. IGM ANTI-
NU	663051	BETA LACTAMASA
NU	663068	BIOTINIDAZA, CONFIRMATORIO
NU	663153	BROMURO - SERICO
NU	663158	BRUCELAS, TEST DE WRIGHT
NU	663159	BRUCELAS, TEST DE WRIGHT, CON 2-MERCAPTOETANOL (W-2ME)
NU	663162	BRUCELOSIS (IFI)
NU	663170	BRUCELOSIS (FIJACION DE COMPLEMENTO)
NU	663179	BRUCELOSIS, AC. IGG O TOTALES ANTI-

NOM	COD. PRESTAC.	DESCRIPCIÓN
NU	663187	BRUCELOSIS, AC. IGM ANTI-
NU	663190	BRUCELOSIS, AC. INCOMPLETOS ANTI-
NU	663257	CADENA LIVIANA LAMBDA, LIBRE - URINARIO (NEFELOMETRÍA)
NU	663262	CADMIO (CD) - PELO
NU	663264	CADMIO (CD) - SANGUINEO
NU	663290	CALCIO (CA) - PELO
NU	663292	CALCIO (CA) - SALIVA
NU	663307	CALCULO - BILIAR, SALIVAL, URINARIO (ESTUDIO CRISTALOGRAFICO)
NU	663316	CAMPYLOBACTER SPP, CULTIVO
NU	663318	CAMPYLOBACTER SPP, DIRECTO (ELISA)
NU	663320	CAMPYLOBACTER SPP, DIRECTO (MICROSCOPIA)
NU	663324	CANDIDA ALBICANS, AC. TOTALES
NU	663375	CARBOXIHEMOGLOBINA
NU	663384	CARDIOLIPINAS, AC. IGA ANTI-
NU	663392	CARDIOLIPINAS, AC. IGG ANTI-
NU	663401	CARDIOLIPINAS, AC. IGM ANTI-
NU	663478	CATECOLAMINAS - LCR
NU	663529	CD69/CD56 POSITIVAS
NU	663546	CELULAS LE
NU	663563	CENTROMERO, AC. ANTI-
NU	663572	CHAGAS, AC. IGM ANTI- (IFI)
NU	663576	CHAGAS (PCR)
NU	663589	CHLAMYDIA PNEUMONIAE, AC. IGM ANTI-
NU	663598	CHLAMYDIA PSITACCI, AC. IGG ANTI-
NU	663606	CHLAMYDIA PSITACCI, AC. IGM ANTI-
NU	663623	CHLAMYDIA TRACHOMATIS, AC. IGG ANTI-
NU	663632	CHLAMYDIA TRACHOMATIS, AC. IGM ANTI-
NU	663640	CHLAMYDIA TRACHOMATIS, AG.
NU	663666	CIANUROS
NU	663683	CISTINA
NU	663751	CLEMENTS, PRUEBA DE
NU	663762	CLOSTRIDIUM DIFFICILE, TOX. (A+B)-MAT. FEC.INMUNOCROMAT
NU	663786	COLBATO, PLASMATICO
NU	663788	COBALTO - URINARIO
NU	663814	COBRE - ERITROCITARIO
NU	663820	COBRE - URINARIO
NU	663910	COLESTEROL NO HDL
NU	663960	COPROPORFIRINAS - ERITROCITARIAS
NU	663982	CORPUSCULOS METACROMATICOS - URINARIO
NU	663994	CORRECCION C/PLASMA NORMAL - APTT

NOM	COD. PRESTAC.	DESCRIPCIÓN
NU	663996	CORRECCION C/PLASMA NORMAL - TP
NU	664008	CORTISOL LIBRE - URINARIO (CLU)
NU	664012	CORTISOL - SALIVAL
NU	664033	COTININA - SERICA
NU	664035	COTININA - URINARIA
NU	664068	COXSACKIE VIRUS A, 2-7-9, AC. ANTI- (C/U)
NU	664076	COXSACKIE VIRUS B, 1-2-3-4-5-6, AG. (C/U)
NU	664085	COXSACKIE VIRUS B, 1-2-3-4-5-6, AC. ANTI- (POOL)
NU	664093	COXSACKIE VIRUS B, 1-2-3-4-5-6, AC. ANTI- (C/U)
NU	664102	COXSACKIE VIRUS B, 1-2-3-4-5-6 AC. IGM ANTI- (C/U)
NU	664105	CREATINA - SÉRICA
NU	664106	CREATINA - URINARIA
NU	664110	CRIOCRITO
NU	664119	CRIOFIBRINOGENO
NU	664132	CROMO - PELO
NU	664134	CROMO - SERICO
NU	664136	CROMO - URINARIO
NU	664256	CRYPTOSPORIDIUM SP,
NU	664266	CRYPTOCOCCUS NEOFORMANS, AG. (MICROSCOPIA-TINTA CHINA)
NU	664290	CUERPOS REDUCTORES
NU	664384	DESIPRAMINA
NU	664444	DIMETOXIFENILETILAMINA, 3,4- (DMFA)
NU	664503	DOPAMINA, TOTAL - SERICA
NU	664512	DOPAMINA LIBRE - URINARIA
NU	664521	DOXEPINA
NU	664546	ECHINOCOCCUS GRANULOSOS, AC. IGG ANTI-
NU	664549	ECHINOCOCCUS GRANULOSOS, AC. IGM ANTI-
NU	664563	ECHO COXSACKIE, 1-6 AC. IGG ANTI-
NU	664566	ECHO COXSACKIE, 1-6 IGM
NU	664590	ECTOPARASITOS, BUSQUEDA E IDENTIFICACION.
NU	664749	ESPERMA, AC. ANTI- ESPERMATOZOIDES (DIRECTO)
NU	664755	ESPERMA, AC. ANTI- ESPERMATOZOIDES (INDIRECTO)
NU	664775	ESPERMA, CÉLULAS REDONDAS CON DIFERENCIACIÓN DE PEROXIDASAS
NU	664778	ESPERMA, CÉLULAS REDONDAS TOTALES EN SEMEN
NU	664793	ESPERMA, CONDENSACIÓN NUCLEAR DE LA CROMATINA (AZUL ANILINA, TINCIÓN)
NU	664811	ESPERMA, DIGESTIÓN EN GELATINA ACROSÓMICA
NU	664823	ESPERMA, ESPERMATOZOIDES EN ORINA, ESTUDIO DE RETROEYACULACIÓN
NU	664838	ESPERMA, HETEROGENEIDAD CROMATÍNICA (NARANJA DE ACRIDINA)
NU	664846	ESPERMA, INDICE DE TERATOZOOSPERMIA
NU	664868	ESPERMA, MORFOLOGÍA CRITERIO ESTRICTO (OMS 2010 - MORFOLOGÍA KRUGER)

NOM	COD. PRESTAC.	DESCRIPCIÓN
NU	664878	ESPERMA, PRUEBA DE SOBREVIDA ESPERMÁTICA
NU	664889	ESPERMA, RECUENTO DE ESPERMATOZOIDES
NU	664971	ESPERMA, TEST DE HIPERACTIVACIÓN
NU	664985	ESPERMA, TEST HIPOSMÓTICO
NU	664999	ESTEATOCRITO (GRASAS - MATERIA FECAL)
NU	665008	ESTIRENO
NU	665016	ESTRADIOL BIODISPONIBLE
NU	665050	EUGLOBULINAS, LISIS DE (PRES Y POST-ISQUEMIA)
NU	665093	FACTOR REUMATOIDEO (NEFELOMETRIA)
NU	665136	FENCICLIDINA - FENILCICLOHEXILPIPERIDINA - PCP (IFP)
NU	665144	FENILETILAMINA - FENETILAMINA - F.E.A.
NU	665213	FENOLES - URINARIOS
NU	665230	FERRITINA
NU	665319	FOSFATASA ACIDA LEUCOCITARIA
NU	665324	FOSFATASA ACIDA PROSTATICA (RIA)
NU	665332	FOSFATASA ACIDA TARTRATO RESISTENTE
NU	665335	FOSFATASA ACIDA TARTRATO RESISTENTE LEUC.
NU	665349	FOSFATASA ALCALINA OSEA (RIA)
NU	665375	FOSFATIDIL COLINA, AC. IGG ANTI-
NU	665378	FOSFATIDIL COLINA, AC. IGM ANTI-
NU	665392	FOSFATIDIL GLICEROL, AC. IGG ANTI-
NU	665409	FOSFATIDIL INOSITOL, AC. IGG ANTI-
NU	665412	FOSFATIDIL INOSITOL, AC. IGM ANTI-
NU	665424	FOSFATIDIL SERINA, AC. IGA ANTI-
NU	665426	FOSFATIDIL SERINA, AC. IGG O AC. TOTALES ANTI-
NU	665428	FOSFATIDIL SERINA, AC. IGM ANTI-
NU	665443	FOSFOHEXOSA ISOMERASA, SERICA - PHI
NU	665452	FOSFOLIPIDOS, AC. IGG ANTI-
NU	665461	FOSFOLIPIDOS, AC. IGM ANTI-
NU	665465	FOSFOLIPIDOS, AC. TOTALES ANTI- (IGA, IGG, IGM)
NU	665478	FRUCTOSA, LIQUIDO SEMINAL O SERICA O URINARIA
NU	665555	GENOTIPO DE RH (C/U)
NU	665563	GENTAMICINA
NU	665589	GLICEROL, SERICO
NU	665632	GLOBULINA LIGADORA DE ANDROGENOS Y ESTROGENOS (GLAE)
NU	665666	GLUTATION PEROXIDASA (GPO)
NU	665691	HAEMOPHILUS INFLUENZAE B, AG. - PLASMATICO
NU	665694	HAEMOPHILUS INFLUENZAE B, AG. - URINARIO
NU	665715	HAM, PRUEBA DE
NU	665743	HELICOBACTER PYLORI, AC. IGA ANTI-

NOM	COD. PRESTAC.	DESCRIPCIÓN
NU	665751	HELICOBACTER PYLORI, AC. IGG ANTI-
NU	665760	HELICOBACTER PYLORI, AC. IGM ANTI-
NU	665780	HEMATIES, PRUEBA ELUSION ACIDA DE
NU	665797	HEMOCULTIVO AEROBIOS AUTOMATIZADO (C/U)
NU	665802	HEMOGLOBINA A1 (HB-A1) ELECTROFORESIS
NU	665811	HEMOGLOBINA A2 (HBA2)(CROMATOGRAFÍA/ INTERCAMBIO IÓNICO)
NU	665820	HEMOGLOBINA FETAL
NU	665828	HEMOGLOBINA S
NU	665854	HEMOSIDERINURIA
NU	665939	HEPATITIS C, AC. ANTI- IGM
NU	665945	HEPATITIS C, ANTÍGENO
NU	666037	HERPES SIMPLEX, 1/2 - (PCR)
NU	666040	HERPES SIMPLEX 1, AC. IGA ANTI-
NU	666042	HERPES SIMPLEX 1, AC. IGG O TOTALES ANTI-
NU	666050	HERPES SIMPLEX 1, AC. IGM ANTI-
NU	666059	HERPES SIMPLEX 2, AC. IGA ANTI-
NU	666067	HERPES SIMPLEX 2, AC. IGG O TOTALES ANTI-
NU	666076	HERPES SIMPLEX 2, AC. IGM ANTI-
NU	666084	HERPES SIMPLEX, AG.
NU	666136	HEXANO
NU	666144	HEXANODIONA, (2,5-)
NU	666170	HIDATIDOSIS, AC. IGM ANTI- (ELISA)
NU	666173	HIDATIDOSIS, AC. IGM ANTI- (IFI)
NU	666183	HIDROCARBUROS ALIFATICOS
NU	666187	HIDROCARBUROS AROMATICOS
NU	666204	HIDROXIPIRENO
NU	666209	HIERRO, MEDULA OSEA (MO) - TINCION DE PERLS.
NU	666211	HIERRO, TINCION DE
NU	666213	HIERRO - URINARIO
NU	666247	HISTOPLASMA CAPSULATUM, AC. IGG ANTI-
NU	666255	HISTOPLASMA CAPSULATUM, AC. IGM ANTI-
NU	666275	HIV-P-24 (ANTIGENEMIA)
NU	666278	HIV-P-24- HIV 1 Y 2 (COMBO)
NU	666281	HIV - RESISTENCIA A ANTIRETROVIRALES
NU	666452	HOMOCISTEINA
NU	666455	HEMOCISTINA, ORINA
NU	666486	HOWELL, TEST (PLASMA RECALCIFICADO, TIEMPO DE)
NU	666570	IDENTIFICACIÓN MICROBIOLÓGICA AUTOMATIZADA.
NU	666572	IDENTIFICACIÓN MICROBIOLÓGICA POR PCR.
NU	666585	IGA BC-LAGRIMA-INMUNOGLOB. A BAJA CONCENT. EN LAGRIMA

NOM	COD. PRESTAC.	DESCRIPCIÓN
NU	666587	IGA BC-LCR-INMUNOGLOB. A BAJA CONCENT. EN LIQ.CEF.RAQU-
NU	666589	IGA BC - SALIVA - INMUNOGLOB. A BAJA CONCENT. EN SALIVA
NU	666597	IGE BC - INMUNOGLOBULINA E BAJA CONCENTRACION
NU	666600	IGE BC-LAGRIMAS-INMUNOGLOB. E BAJA CONCENT. EN LAGRIMA
NU	666602	IGE BC-LCR-INMUNOGLOB. E BAJA CONC. EN LIQ. CEF. RAQU.
NU	666606	IGE ESPECIFICA - INMUNOGLOBULINA E ESPECIFICA
NU	666614	IGE RAST-INMUNOGLOB. E-PARA ANTIBIOTICOS(INCL. PENIC.)
NU	666648	IGG - LCR - INMUNOGLOBULINA G EN LIQ. CEFALO RAQUIDEO
NU	666652	IGG - INMUNOGLOBULINA G, INTOLERANCIA ALIMENTICIA (C/U)
NU	666666	IGM - INMUNOGLOBULINA M, ASOCIADA A PLAQUETAS
NU	666674	IGM, LCR - INMUNOGLOBULINA M, EN LIQ. CEFALO RAQUIDEO
NU	666676	IGM - INMUNOGLOBULINA M BAJA CONCENTRACION, EN SALIVA
NU	666700	INDICAN
NU	666708	INDICE DE INSULINO RESISTENCIA
NU	666711	INDICE DE FUNCION RENAL
NU	666713	INDICE DE LESION RENAL (ABUMINA / CREATININA)-URINARIO
NU	666717	INDICE DE PRODUCCION RETICULOCITARIA
NU	666722	INDICE DE RIESGO CARDIOVACULAR
NU	666725	INFLUENZA A, ANTIGENO (AG.)
NU	666734	INFLUENZA A, AC. IGG ANTI-
NU	666742	INFLUENZA A, AC. IGM ANTI-
NU	666751	INFLUENZA B, AC. IGG ANTI-
NU	666760	INFLUENZA B, AC. IGM ANTI-
NU	666768	INFLUENZA B, ANTIGENO (AG.)
NU	666856	INMUNOMARCACION EN SANGRE PERIFERICA.
NU	666888	iodo, AZIDA PRUEBA
NU	666896	IONOGRAMA - MATERIA FECAL
NU	666898	IRREGULARES ANTICUERPOS, CUALITATIVO
NU	666905	ISLOTE LANGERHANS PANCREATICOS, AC. ANTI- (ICA)
NU	666925	KREMER, TEST DE
NU	666936	LACTOFERRINA
NU	666939	LACTOSA, TOLERANCIA A LA
NU	666956	LEGIONELLA PNEUMOPHILA, AC. IGG ANTI-
NU	666958	LEGIONELLA PNEUMOPHILA, AC. IGM ANTI-
NU	666990	LEPTOSPIRA, AC. ANTI- (ELISA / IFI)
NU	666999	LEPTOSPIRA, AC. ANTI- (HAI / MACROAGLUTINACION)
NU	667013	LEPTOSPIRA (CULTIVO)
NU	667170	LIPASA - URINARIA (LIPASURIA)
NU	667187	LIPOPROTEINA A - LP(A)
NU	667230	LISTERIA, CULTIVO

NOM	COD. PRESTAC.	DESCRIPCIÓN
NU	667240	LISTERIA, AC. IGM ANTI-
NU	667262	LKM, AC. ANTI-
NU	667278	MACROAMILASA
NU	667284	MACRO CK
NU	667300	MAGNESIO - ERITROCITARIO
NU	667324	MALON DIALDEHIDO - TBARS
NU	667341	MANGANESO - SERICO
NU	667343	MANGANESO - URINARIO
NU	667392	METACUALONA
NU	667401	METADONA (FPIA)
NU	667409	METAHEMOGLOBINA
NU	667426	METANEFRINAS LIBRES - PLASMÁTICAS
NU	667435	METANOL - SANGRE
NU	667443	METIL ETIL CETONA
NU	667460	METILENTETRAHIDROFOLATO REDUCTASA (MTHRT) - PCR
NU	667489	MICOLOGÍA, CULTIVO DE HONGOS PRODUCTORES DE MICOSIS PROFUNDAS O SISTÉMICAS.
NU	667490	MICOLOGÍA, IDENTIFICACIÓN DE HONGOS PRODUCTORES DE MICOSIS PROFUNDAS O SISTÉMICAS.
NU	667491	MICOLOGÍA, PRUEBA DE SENSIBILIDAD A ANTIFÚNGICOS. MICROGRAMA
NU	667499	MICROARRAYS - ESTUDIO GENETICO
NU	667520	MICROSPORIDIA INVESTIGACION
NU	667529	MIELOPEROXIDADA CITOQUIMICA
NU	667537	MIOCARDIO, AC. ANTI-
NU	667546	MIOGLOBINA - SERICA
NU	667550	MIOGLOBINA - URINARIA
NU	667580	MONOSACARIDOS (CROMATOGRFIA)
NU	667597	MOPEG -3-METOXI 4-HIDROXI FENIL ETIL GLIC
NU	667614	MUCOSA GASTRICA, AC. ANTI- (CELULAS PARIETAL AC. - IFI)
NU	667631	MUSCULO ESTRIADO, AC. ANTI-
NU	667657	MYCOBACTERIA SP, HEMOCULTIVO
NU	667700	MYCOPLASMA - UREPLASMA, CULTIVO
NU	667708	MYCOPLASMA HOMINIS, CULTIVO - AISLAMIENTO
NU	667717	MYCOPLASMA PNEUMONIAE, AC. IGM ANTI-
NU	667725	MYCOPLASMA PNEUMONIAE, ANTIGENO (AG)
NU	667742	N,N-DIMETILTRIPTAMINA
NU	667751	NEONATAL, 17-HIDROXIPROGESTERONA (17-HO-PG-NEO)-SCREEN.
NU	667759	NEONATAL, BIOTINIDASA - SCREENING
NU	667768	NEONATAL, GALACTOSEMIA - SCREENING
NU	667773	NEONATAL, LEUCINA / JARABE DE ARCE

NOM	COD. PRESTAC.	DESCRIPCIÓN
NU	667775	NEONATAL SCREENING AMPLIADO POR ESPECTROMETRIA DE MASA EN TANDEM
NU	667777	NEONATAL, T.I.R. (TRIPSINA INMUNOREATIVA)-SCREENING
NU	667785	NEONATAL, T.S.H.
NU	667828	NIQUEL URINARIO
NU	667836	NITROGENO NO PROTEICO
NU	667845	NORMETANEFRINA - URINARIA
NU	667853	NORTRIPTILINA - SERICA
NU	667871	NUCLEOLO, AC. ANTI-
NU	667905	ORTO CRESOL (2-METILFENOL)
NU	667913	ORTO METIL BUFOTENINA
NU	667926	OSMOLALIDAD - URINARIA
NU	667939	OSTEOCALCINA
NU	668135	PARAINFLUENZA I, AC. ANTI-
NU	668137	PARAINFLUENZA I, AC. IGM ANTI-
NU	668139	PARAINFLUENZA I, AG.
NU	668142	PARAINFLUENZA II, AC. ANTI-
NU	668144	PARAINFLUENZA II, AC. IGM ANTI-
NU	668146	PARAINFLUENZA II, AG.-
NU	668149	PARAINFLUENZA III, AC. ANTI-
NU	668151	PARAINFLUENZA III, AC. IGM ANTI-
NU	668153	PARAINFLUENZA III, AG.
NU	668156	PARANITROFENOL
NU	668161	PARATHORMONA PTH (MOLECULA MEDIA)
NU	668178	PAROTIDITIS, AC. IGG ANTI-
NU	668187	PAROTIDITIS, AC. IGM ANTI-
NU	668195	PAROTIDITIS, AC. ESPECIF. POR FC
NU	668272	PENTAFLOROFENOL
NU	668281	PEPTIDO C
NU	668289	PEPTIDO PROCOLAGENO
NU	668298	PERFIL LIPIDICO
NU	668315	PEROXIDASA TIROIDEO, AC. ANTI- (ATPPO)
NU	668358	PLAQUETARIA ADHESIVIDAD
NU	668366	PLAQUETARIA AGREGACION (CON 6 INDUCTORES)
NU	668375	PLAQUETAS, AC. ANTI-
NU	668393	PLASMODIUM SP, ANTIGENO
NU	668397	PLATA - SERICA
NU	668400	PLATA - URINARIA
NU	668426	PNEUMOCYSTIS CARINII, IFD
NU	668435	PODER BACTERICIDA DEL SUERO (PBS)
NU	668440	PODER INHIBITORIO DEL SUERO (P.I.S.)

NOM	COD. PRESTAC.	DESCRIPCIÓN
NU	668486	PORFIRINAS - SERICAS
NU	668489	PORFIRINAS - INDICE DE - PLASMATICAS
NU	668493	PORFIRINAS TOTALES - ERITROCITARIAS
NU	668529	PORFOBILINÓGENO (CUANTITATIVO) - URINARIO
NU	668537	POTASIO - ERITROCITARIO
NU	668546	PREALBUMINA
NU	668580	PROGESTERONA 17-HIDROXI (17-OH-PG)
NU	668597	NORPROPOXIFENO - PROPOXIFENO (LC-MSMS)
NU	668623	PROTEINA C REACTIVA - ULTRASENSIBLE
NU	668682	ZINC PROTOPORFIRINA (ZPP O ZP) - PROTOPORFIRINA ERITROCITARIA LIBRE (FEP)
NU	668768	QUINIDINA
NU	668819	RENINA-ANGIOTENSINA / RENINA ACTIVA
NU	668836	RETICULINA, AC. ANTI- (ARA)
NU	668860	RIBOSOMAL, AC. ANTI-PROTEINA P (ANTI-RIV P)
NU	668878	RINOVIRUS, AG.
NU	668882	RISPERIDONA
NU	668888	RNA, AC. ANTI-
NU	668918	ROSA DE BENGALA
NU	668939	ROTAVIRUS, AG.
NU	668947	SACAROSA
NU	668956	ASCA - SACCHAROMYSES CEREVISIAE, AC. ANTI- IGG
NU	668977	SANGRIA, TIEMPO DE - METODO DE IVY
NU	668982	SARAMPION, AC. IGG ANTI-
NU	668990	SARAMPION, AC. IGM ANTI-
NU	669007	SCORE DE MOCO
NU	669016	SELENIO (AA) - SERICO
NU	669019	SELENIO - URINARIO
NU	669054	SIFILIS (ELISA)
NU	669058	SILICIO - ESPUTO
NU	669076	SINCICIAL RESPIRATORIO, AC. IGG ANTI-
NU	669084	SINCICIAL RESPIRATORIO, AC. IGM ANTI-
NU	669093	SINCICIAL RESPIRATORIO, ANTIGENO (AG.)
NU	669110	SM, AC. ANTI-
NU	669127	STREPTOCOCCUS BETA-HEMOLÍTICO GRUPO B - PRENATAL (ANAL/VAGINAL)
NU	669132	STREPTOCOCCUS GRUPO B, AG. - SERICO
NU	669135	STREPTOCOCCUS GRUPO B, AG. - URINARIO
NU	669157	STREPTOCOCCUS PNEUMONIAE, AG. - ESPUTO
NU	669161	STREPTOCOCCUS PNEUMONIAE, AG. - SERICO
NU	669164	STREPTOCOCCUS PNEUMONIAE, AG. - URINARIO
NU	669180	STREPTOZIME, TEST (ESTREPTOZIMA)

NOM	COD. PRESTAC.	DESCRIPCIÓN
NU	669212	SUCROSA, TEST DE
NU	669238	SULFATOS - URINARIOS
NU	669366	TESTOSTERONA DEHIDRO (DHT)
NU	669375	TESTOSTERONA LIBRE, TO-L
NU	669383	TESTOSTERONA - URINARIA
NU	669409	TIOCIANATOS - URINARIOS
NU	669417	TIOCIANATOS - SERICOS
NU	669426	TIONACINA
NU	669434	TIOSULFATOS - URINARIOS
NU	669443	TIROGLOBULINA (TGS)
NU	669464	TIROGLOBULINA - LIQUIDO DE PUNCION (TG LP)
NU	669477	TIROSINA (AMINOACIDO - A. AC.)
NU	669538	TOXOIDE TETANICO, AC. ANTI-
NU	669565	TOXOPLASMOSIS, AC. IGA ISAGA ANTI-
NU	669571	TOXOPLASMOSIS, AC. IGG ANTI- (ELISA)
NU	669580	TOXOPLASMOSIS, AC. IGM ANTI- (ELISA)
NU	669588	TOXOPLASMOSIS, AC. IGM ANTI- (IFI)
NU	669644	TREPONEMA PALLIDUM, FTA ABS, AC. IGM ANTI-
NU	669647	TRICHINELLA SPIRALIS, AC. IGG ANTI-/AC. TOTALES
NU	669649	TRICHINELLA SPIRALIS, AC. IGM ANTI-
NU	669653	TRICHOMONAS, CULTIVO PARA-
NU	669657	TRICLOROETANOL
NU	669661	TRIIODOTIRONINA LIBRE - T3 LIBRE
NU	669682	TRIPSINA, AC. ANTI-
NU	669691	TRIPTOFANO
NU	669725	TROPONINA I - TNL
NU	669734	TROPONINA T (CUALITATIVO) - TNT-CUALI
NU	669735	TROPONINA T (CUANTITATIVO) TNT-CUANTI
NU	669768	UROPORFIRINAS - MATERIA FECAL
NU	669787	VAGINAL, BALANCE DEL CONTENIDO (BACOVA)
NU	669793	VANCOMICINA
NU	669810	VARICELA ZOSTER, AC. IGM ANTI-
NU	669819	VARICELA ZOSTER, AC. IGG ANTI-
NU	669930	VLDL-COLESTEROL, LIPOPROTEINA DE MUY BAJA DENSIDAD.
NU	669939	XANTINA
NU	669984	ZINC - PELO (ZN-PELO)
NU	669987	ZINC - SEMEN (ZN-SEMEN)
NU	669990	ZINC - URINARIO (ZN-URINARIO)



SanCorSalud

Grupo de Medicina Privada

PLANES

**SanCor 1500, SanCor 1000,
SanCor 500**

NOM	COD. PRESTAC.	DESCRIPCIÓN
NU	660001	ACTO BIOQUIMICO
NU	660002	ACETONURIA
NU	660004	ACIDIMETRIA GASTRICA, CURVA DE
NU	660005	ACIDO BASE, ESTADO ACIDO BASE (EAB)
NU	660006	ACTH - HORMONA ADRENOCORTICOTROFINA
NU	660007	ADDIS, RECUENTO DE
NU	660009	ADRENALINA, PLASMATICA (CATECOLAMINA PLASMATICA)
NU	660010	ADRENALINA, URINARIA (CATECOLAMINA URINARIA)
NU	660014	AGLUTININAS DEL SISTEMA ABO
NU	660015	ALBUMINA SERICA
NU	660016	ALCOHOL DEHIDROGENASA-ADH-
NU	660017	ETANOL - SANGRE ALCOHOL ETÍLICO - SANGRE (ALCOHOLEMIA)
NU	660018	ALDOLASA (ALD)
NU	660019	ALDOSTERONA
NU	660020	ALFA FETO PROTEINA (AFP)
NU	660022	AMILASA, SERICA
NU	660023	AMILASA, URINARIA
NU	660025	AMINOACIDOS FRACCIONADOS (CROMATOGRAFIA - POR FRACCION) - CUALITATIVO
NU	660027	AMINOACIDURIA FRACCIONADA (CROMATOGRAFIA - POR FRACCION) - CUALITATIVO
NU	660028	AMNIOTICO, LIQUIDO CELULAS NARANJAS
NU	660029	AMNIOTICO, LIQUIDO (ESPECTROFOTOM - TEST DE LISLEY)
NU	660030	AMNIOTICO, LIQUIDO LECITINA - ESFINGOMIELINA
NU	660031	AMONEMIA
NU	660033	ANGIOTENSINA I
NU	660035	ANTIBIOGRAMA (ATBG)
NU	660036	ANTIBIOGRAMA BACILO DE KOCH (7), ANTIBIOTICOS
NU	660040	ANTICUERPOS ANTIGLOMERULAR, (IFI)
NU	660041	ANTICUERPOS ANTIMEMBRANA BASAL, (IFI)
NU	660042	ANTICUERPOS ANTIMUSCULO LISO, (IFI)
NU	660046	ANTICUERPOS ANTITIROGLOBULINA (ATG)
NU	660049	ANTIDESIXIRRIBONUCLEASA, ADNEASA - ANTI DNA
NU	660051	ANTIESTREPTOLISINAS "O" (ASO - ASTO - AELO), CUANTITATIVA
NU	660053	MICOLOGIA, PRUEBA DE SENSIBILIDAD A ANTIFUNGICOS
NU	660055	ANTIMITOCONDRIALES, ANTICUERPOS
NU	660056	ANTINUCLEARES ANTICUERPOS (FAN / ANA / AAN)
NU	660057	ANTITRIPSINA, ALFA 1 - (POR I.D. - CUANTITATIVA)
NU	660058	ANTITROMBINA III - CON CALIBRACION DE 3 PUNTOS
NU	660059	ARSENICO
NU	660060	ASCORBICO, ACIDO
NU	660063	ANTICUERPOS ANTI HIV (ELISA)

NOM	COD. PRESTAC.	DESCRIPCIÓN
NU	660101	BACILOSCOPIA DIRECTA-ZIEHL NIELSEN (POR MUESTRA)
NU	660102	BACILOSCOPIA DIRECTA Y CULTIVO (POR MUESTRA)
NU	660103	BACILOSCOPIA, (IFI - POR MUESTRA)
NU	660104	BACTERIOLOGIA, DIRECTA (COLORACION DE GRAM)
NU	660105	BACTERIOLOGIA DIREC. -CULT. E IDENTIFICAC. DEL GERMEN
NU	660107	BARBITURICOS - URINARIOS
NU	660108	BENCE-JONES, PROTEINAS DE (POR CALENTAMIENTO)
NU	660109	BICARBONATO
NU	660110	BILIRRUBINEMIA TOTAL, DIRECTA E INDIRECTA
NU	660111	BILIRRUBINURIA
NU	660120	C3 - COMPLEMENTO
NU	660121	C4 - COMPLEMENTO
NU	660130	CADENA LIVIANA KAPPA Y LAMBDA - SÉRICO (IMF)
NU	660131	CADENA LIVIANA KAPPA Y LAMBDA - SERICO O URINARIO
NU	660132	CADMIO - URINARIO
NU	660133	CALCEMIA TOTAL
NU	660134	CALCIO IONICO
NU	660136	CALCIO - URINARIO
NU	660137	CALCITONINA - SERICA (RIE)
NU	660138	CALCULO - URINARIO
NU	660139	CARBONICO, ANDHIDRICO - (PCO2)
NU	660140	CARIOTIPO, MAPA CROMOSOMICO
NU	660141	CAROTENO BETA - SERICO
NU	660144	CEA - ANTIGENO CARCINOEMBRIOGENICO (RIE)
NU	660148	CELULAS NEOPLASICAS - LIQ., EXUDADOS, TRASUDADOS
NU	660150	CEREBROSIDOS (CROMATOGRAFICO)
NU	660151	CERULOPLASMINA
NU	660152	CETOGENOESTEROIDES - URINARIOS
NU	660154	CETONEMIA
NU	660164	CITOLOGIA EXFOLIAT. - VAGINAL HORMONAL(POR C/MUESTRA)
NU	660167	CITRICO, ACIDO - LIQUIDO SEMINAL
NU	660168	CLORO - SERICO
NU	660169	COAGULACION, TIEMPO DE
NU	660170	COAGULO, RETRACCION DEL
NU	660171	COAGULOGRAMA
NU	660172	COBRE - SERICO
NU	660173	COCAINA (INMUNOCROMATOGRAFIA / CROMATOGRAFICO)
NU	660174	COLESTEROL TOTAL
NU	660176	COLONIAS, RECUENTO DE

NOM	COD. PRESTAC.	DESCRIPCIÓN
NU	660177	COMPATIBILIDAD - SANGRE MATERNA
NU	660178	COMPATIBILIDAD MATRIMONIAL - SANGUINEA EN CONYUGES
NU	660179	COMPLEMENTO, ACTIVIDAD TOTAL
NU	660181	CONCENTRACION DE LIQUIDOS BIOLOGICOS
NU	660183	COOMBS DIRECTA MONOESPECIFICA, PRUEBA DE (C7U)
NU	660184	COOMBS DIRECTA POLIESPECIFICA, PRUEBA DE
NU	660186	COOMBS INDIRECTA
NU	660187	COPROCULTIVO
NU	660188	COPROPORFIRINAS O PORFIRINAS - MATERIA FECAL
NU	660189	HIDROCORTISOLINA - CORTISOL
NU	660190	CREATINQUINASA-CPK
NU	660191	CREATININA - EN ORINA
NU	660192	CREATININA - EN SANGRE
NU	660193	CREATININA, CLEARANCE DE DEPURACION
NU	660194	CRIOAGLUTININA
NU	660195	CRIOGLOBULINAS
NU	660241	CHAGAS (AD)
NU	660242	CHAGAS (HAI)
NU	660243	CHAGAS, AC. TOTALES / IGG (IFI / ELISA / QL)
NU	660244	CHAGAS, PARASITEMIA
NU	660245	CHAGAS, SEROLOGIA - CONFIRMATORIO
NU	660262	DEHIDROEPIANDROSTERONA, SULFATO - DHEA-S
NU	660264	DESCARTABLE, MATERIAL COMPLEMENTARIO (DMC)
NU	660268	DIGOXIN (DIGOXINA)
NU	660269	DISACARIDASAS
NU	660272	DOMICILIO EN RADIO URBANO - HASTA 2 KM
NU	660273	DOMICILIO A MAS DE DOS (2) KMS - ADICIONAL POR C/ KM.
NU	660293	EMBARAZO, REACCION INMUNOLOGICA PARA.
NU	660295	EOSINOFILOS, RECUENTO DE (EN MOCO NASAL)
NU	660297	ERITROSEDIMENTACION
NU	660298	ESPERMOGRAMA BASICO (EIVE)
NU	660299	ESTRIGNINA - LIQUIDOS BIOLOGICOS
NU	660300	ESTRADIOL (E2) - SERICO
NU	660301	ESTRIOL - URINARIO.
NU	660302	ESTRIOL - SERICO.
NU	660305	ESTRONA - SERICA.
NU	660307	ETANOL, ALCOHOL ETILICO - URINARIO. (ALCOLURIA)
NU	660308	EUGLOBULINAS, TEST DE
NU	660309	EXUDADO NASOFARINGEO, CULTIVO
NU	660331	FACTOR DE COAGULACION V

NOM	COD. PRESTAC.	DESCRIPCIÓN
NU	660332	FACTOR DE COAGULACION VII
NU	660333	FACTOR DE COAGULACION VIII
NU	660334	FACTOR DE COAGULACION IX
NU	660335	FACTOR DE COAGULACION X
NU	660336	FACTOR DE MIGRACION LINFOCITARIA -MIF-
NU	660337	FENILALANINA CONFIRMATORIO (HPLC)
NU	660338	FENILALANINA, NEONATAL (PKU)
NU	660340	FENILPIRUVICO, ACIDO - URINARIO (CUALITATIVO)
NU	660342	FENOTIAZINAS
NU	660343	FERREMIA (FE)
NU	660344	FIBRINOGENO, PRODUCTOS DE DEGRADACION-PDF-PLASMATICO
NU	660345	FIBRINOGENO EN SANGRE
NU	660349	FISICO QUIMICO - EXAMEN DE EXUDADOS, TRASUDADOS
NU	660350	FLUOREMIA (F)
NU	660351	FLUORURIA
NU	660352	FOLICO ACIDO
NU	660353	FONDO OSCURO
NU	660354	FORMULA LEUCOCITARIA
NU	660355	FOSFATASA ACIDA PROSTATICA - EFM
NU	660356	FOSFATASA ACIDA TOTAL - EFM
NU	660357	FOSFATASA ALCALINA (FAL)
NU	660360	FOSFATASA ALCALINA TERMOESTABLE
NU	660361	FOSFATASA ALCALINA ISOENZIMAS
NU	660362	FOSFATEMIA (P)
NU	660363	FOSFATURIA (P)
NU	660366	FOSFORO, CLEARANCE, DEPURACION DE
NU	660370	FSH - HORMONA FOLICULO ESTIMULANTE
NU	660371	FTA/ABS (IFI - ELISA) SIFILIS Y TPHA
NU	660373	FUNCIONAL,EXAMEN FISICO - QUIMICO Y MICROSCOPICO DE MATERIA FETAL
NU	660402	GALACTOSEMIA
NU	660404	GASES EN SANGRE, PCO2 Y PO2
NU	660405	GASTRINA, SERICA
NU	660408	GLOBULOS BLANCOS RECUENTO Y FORMULA-MATERIA FECAL
NU	660409	GLOBULOS BLANCOS, RECUENTO DE
NU	660410	GLOBULOS ROJOS, RECUENTO DE
NU	660411	GLUCAGON
NU	660412	GLUCEMIA (C/U)
NU	660413	GLUCEMIA PRUEBA DE SOBRECARGA (X2-2 DETERMINACIONES)
NU	660416	GLUCOPROTEINOGRAMA
NU	660417	GLUCOSA EN ORINA (C/U) - GLUCOSURIA
NU	660418	FOSOF HEXOSA ISOMERASA - GLUCOSA 6-FOSFATO DEHIDROGENASA

NOM	COD. PRESTAC.	DESCRIPCIÓN
NU	660420	GLUTAMIL TRANSPEPTIDASA. GAMMA-
NU	660430	GRAHAM TEST DE
NU	660432	GRASAS, CUANTITATIVO (VAN DE KAMER) - MATERIA FECAL
NU	660433	GRUPO SANGUINEO Y FACTOR RHO - DU/DU
NU	660463	HAPTOGLOBINA.
NU	660464	HEINZ, CUERPOS DE (TINCION)
NU	660465	HEMATIES, RESISTENCIA GLOBULAR OSMOTICA (CURVA DE FRAGILIDAD OSMOTICA)
NU	660466	HEMATOCRITO
NU	660468	HEMOCULTIVO, AEROBIOS (C/U)
NU	660470	HEMOGLOBINA, DOSAJE DE (HB)
NU	660471	HEMOGLOBINA, ELECTROFORESIS
NU	660472	HEMOGLOBINA - PLASMATICA
NU	660475	HEMOGRAMA
NU	660479	HEMOSIDERINA - URINARIA - HEMOSIDERINURIA
NU	660480	HEPARINA RESISTENCIA A LA (IN VITRO)
NU	660481	HEPATOGRAMA
NU	660483	HIDATIDOSIS (HAI)
NU	660484	HIDATIDOSIS, AC. IGG O TOTALES ANTI- (IFI)
NU	660487	HIDROXINDOLACETICO, ACIDO
NU	660488	HIDROXIPROLINA - URINARIA
NU	660489	HIPERHEPARINEMIA
NU	660494	HUDDLESSON REACCION DE (ROSA DE BENGALA -BRUCELOSIS)
NU	660531	MYCOBACTERIUM, IDENTIFICACION
NU	660532	IDENTIFICACION SEROLOGICA DE GERMENES
NU	660535	INMUNOELECTROFORESIS
NU	660536	INMUNOELECTROFORESIS LIQUIDOS BIOLOGICOS
NU	660537	INMUNOGLOBULINA A (IGA)
NU	660538	INMUNOGLOBULINA D (IGD)
NU	660539	INMUNOGLOBULINA E (IGE)
NU	660540	INMUNOGLOBULINA G (IGG)
NU	660541	INMUNOGLOBULINA M (IGM)
NU	660543	INSULINA
NU	660546	IONOGRAMA SERICO
NU	660547	IONOGRAMA URINARIO
NU	660548	ISOCITRICO DEHIDROGENASA
NU	660591	LACTAMINICO ACIDO
NU	660592	LACTICO ACIDO ENZIMATICO
NU	660593	LACTICO ACIDO EN MATERIA FECAL
NU	660594	LACTICO DEHIDROGENASA LDH
NU	660596	LACTICO DEHIDROGENASA ISOENZIMAS -LDH ISOENZIMAS

NOM	COD. PRESTAC.	DESCRIPCIÓN
NU	660597	LACTOGENO PLACENTARIO/SOMATOMAMOTROFINA
NU	660598	FACTOR REUMATOIDEO - ARTRITIS REUMATIODE
NU	660600	LEPTOSPIRAS - INVESTIGACION DE (FONDO OSCURO O COLORACIONES) - URINARIA
NU	660602	TRICHINOSIS - INVESTIGACION DE
NU	660603	LAZO, PRUEBA DE
NU	660606	LEUCINAMINOPEPTIDASA (LAP)
NU	660610	LEVULINICO, ACIDO DELTA-AMINO
NU	660611	LEVULINICO, DELTA DEHIDRATASA.
NU	660612	LH - HORMONA LUTEINIZANTE
NU	660613	LIPASA - SERICA
NU	660615	LIPIDOGRAMA ELECTROFORETICO
NU	660619	LIQUIDO CEFALORRAQUIDEO, FCO-QCO - CITOLOGICO
NU	660620	LIQUIDO DE PUNCION, EXAMEN FCO-QCO - CITOLOGICO
NU	660622	LISTERIAS, AC. ANTI - (IFI - ELISA)
NU	660623	LITIO, ISE-ION SELEC.-FOTOM. DE LLAMA O FOTOM. DE EMIS.
NU	660624	LITIO, (POR ABSORCION ATOMICA - A.A.)
NU	660653	MAGNESIO (MG) - SERICO
NU	660654	MAGNESIO (MG) URINARIO
NU	660656	MANTOUX INTRADERMO-REACCION DE (PPD)
NU	660657	MEDULOGRAMA
NU	660660	MERCURIO (HG)- SERICO O URINARIO
NU	660662	METANEFRINAS FRACCIONADAS URINARIAS
NU	660663	METANOL URINARIA
NU	660664	MICOLOGIA, DIRECTO O COLORACION
NU	660665	MICOLOGIA, CULTIVO E IDENTIFICACION
NU	660667	MOCO CERVICAL CRISTALIZACION DE
NU	660668	MOCO NASAL,PH Y CITOLOGICO
NU	660669	MONONUCLEOSIS (AGLUTINACION-TEST DE LATEX O MONOTEST)
NU	660670	MONONUCLEOSIS, HEMOAGLUTINACION (P.B.)
NU	660671	MONONUCLEOSIS
NU	660672	MONOXIDO DE CARBONO
NU	660673	MORFINA OPIACEOS, DERIVADOS EN LIQUIDOS BIOLOGICOS
NU	660695	NORADRENALINA, SÉRICA - CATECOLAMINA
NU	660696	NORADRENALINA, URINARIA - CATECOLAMINA
NU	660702	NUCLEOTIDASA - 5' N
NU	660711	ORINA COMPLETA
NU	660714	OSMOLARIDAD CLEARANCE (SANGRE - ORINA)
NU	660715	OSMOLARIDAD, SUERO
NU	660716	OXIGENO, PO2 - SANGRE ARTERIAL
NU	660732	PAPANICOLAU ENDOCERVICAL

NOM	COD. PRESTAC.	DESCRIPCIÓN
NU	660734	PAPANICOLAU, EXOCERVICAL
NU	660736	PARASITOLOGICO EN MATERIA FECAL.
NU	660737	PARASITOS HEMATICOS
NU	660738	PARASITOS SUPERIORES
NU	660739	PARATHORMONA - PTH (RIE)
NU	660740	PEROXIDASAS TINCION
NU	660741	PH - LIQUIDOS BIOLOGICOS
NU	660742	PH - SANGUINEO
NU	660743	PIRUVATO-QUINASA
NU	660744	PIRUVICO, ACIDO ENZIMATICO
NU	660745	PLAQUETARIOS, FACTORES
NU	660746	PLAQUETAS, RECuento DE
NU	660747	PLASMA RECALCIFICADO, TIEMPO DE
NU	660748	PLASMINOGENO (IDR)
NU	660749	PLOMO (PB) - SERICO O URINARIO
NU	660751	PORFIRINAS O UROPORFIRINAS URINARIO
NU	660752	PORFOBILINOGENO (CUALITATIVO) URINARIO
NU	660753	POTASEMIA
NU	660754	POTASURIA
NU	660758	PROGESTERONA - PG
NU	660759	PROLACTINA (PRL)
NU	660761	PROTEINA C REACTIVA - PCR
NU	660763	PROTEINAS TOTALES
NU	660764	PROTEINOGRAMA ELECTROFORÉTICO, EN SUERO
NU	660766	PROTEINOGRAMAS LIQUIDOS BIOLOGICOS
NU	660767	PROTEINURIA
NU	660768	PROTOPORFIRINAS - ERITROCITARIA
NU	660769	PROTROMBINA, CONSUMO DE
NU	660770	PROTROMBINA, RIN
NU	660771	PROTROMBINA, TIEMPO DE (TP)
NU	660772	PSEUDOCOLINESTERASA (CHE) O BUTIRILCOLINESTERASA.- COLINESTERASA INESPECIFICA/ TIPO II
NU	660801	QUIMIOTRIPSINA.
NU	660812	RENINA - ANGIOTENSINA
NU	660813	RH FACTOR - GRUPO SANGUINEO
NU	660814	RH FACTOR C GRANDE
NU	660815	RH FACTOR C CHICA
NU	660816	RH FACTOR E GRANDE
NU	660817	RH FACTOR E CHICA
NU	660818	RETICULOCITOS RECuento DE
NU	660820	ROSSE RAGAN PRUEBA DE (RR)

NOM	COD. PRESTAC.	DESCRIPCIÓN
NU	660831	SALICILATOS
NU	660832	SALMONELLA ANTICUERPOS (IFI - ELISA)
NU	660833	SANGRE OCULTA - MATERIA FECAL (SOMF) - INMUNOLÓGICO
NU	660835	SEROTONINA SERICA
NU	660837	SIDEROFILINA CAPACIDAD DE SATURACION.
NU	660838	SIMS - HUHNER TEST DE - ESPERMA, TEST POSTCOITAL
NU	660839	SODIO - SERICO O URINARIO
NU	660841	SOMATOTROFINA (STH)
NU	660846	SUBTIPO HEMOGLOBINA A2, DETERMINACION DE (ELECTROFORESIS)
NU	660847	SUDOR TEST DE
NU	660862	TALIO (TL) URINARIO
NU	660863	TESTOSTERONA - TO
NU	660864	THORN PRUEBA DE
NU	660865	TIROTROFINA - TSH
NU	660866	TIROXINA TOTAL - T4
NU	660867	TIROXINA EFECTIVA - LIBRE (FT4/T4L)
NU	660870	TOXOPLASMOSIS (HA)
NU	660871	TOXOPLASMOSIS (IFI)
NU	660873	TRANSAMINASA GLUTAMICO OXALACETICA (GOT/AST)
NU	660874	TRANSAMINASA GLUTAMICO PIRUVICA.(GPT/AGT)
NU	660875	TRANSFERRINA
NU	660876	TRIGLICERIDOS (TG)
NU	660878	TRIIODOTIRONINA TOTAL - T3
NU	660879	TROMBINA PRUEBA DE GENERACION DE LA
NU	660880	TROMBINA TIEMPO DE
NU	660887	TROMBOPLASTINA, TIEMPO DE (KPTT-TTPC-KT)
NU	660901	UREA, CLEARENCE
NU	660902	UREA, SERICA
NU	660903	URETRAL EXUDADO, DIRECTO Y CULTIVO
NU	660904	URICO, ACIDO -SERICO
NU	660905	URICO, ACIDO - URINARIO
NU	660907	UROCITOGRAMA,
NU	660911	UROCULTIVO (MODULO)
NU	660931	VAGINAL, EXUDADO O FLUJO, DIRECTO Y CULTIVO
NU	660932	VANILLIN MANDELICO ACIDO - URINARIO (AVM) (HPLC)
NU	660933	VDRL / USR
NU	660935	VARIANTE BACTERIANA
NU	660936	VERONAL, PRUEBA DEL
NU	660937	VITAMINA A
NU	660938	VITAMINA B 12

NOM	COD. PRESTAC.	DESCRIPCIÓN
NU	660939	VITAMINA E
NU	660940	VOLEMIA, RADIOQUIMICO
NU	660953	WIDAL, REACCION DE
NU	660981	ZINC (ZN) - SERICO
NU	660982	ZINC SERICO
NU	661000	ANTIGENO PROSTATICO ESPECIFICO TOTAL- PSA - T
NU	661020	CHLAMYDIAS PNEUMONIAE, AC. ANTI-IGG
NU	661025	CITOMEGALOVIRUS, AC. IGG ANTI (CMV-IGG)
NU	661030	CITOMEGALOVIRUS, AC. IGM ANTI- (CMV-IGM)
NU	661035	COLESTEROL HDL (HDL-C)
NU	661040	COLESTEROL LDL (LDL-C)
NU	661045	CREATINFOSFOQUINASA, ISOENZIMA MB (CKMB / CPKMB)
NU	661050	BARBITURADOS, DROGAS DE ABUSO SCREENING (C/U) - URINARIO - ANFETAMINAS - COCAINA - MARIHUANA - OPIACEOS
NU	661055	EPSTEIN BARR, AC. IGG/TOTALES ANTI- (VEB / VCA IGG)
NU	661060	EPSTEIN BARR, AC. IGM ANTI- (VCA IGM)
NU	661070	HEMOGLOBINA GLICOSILADA (HB A1C)
NU	661086	HEPATITIS B, ANTIGENO DE SUPERFICIE (AG.HBS)
NU	661095	HEPATITIS C, AC. IGG ANTI (HCV AC. IGG)
NU	661100	HIDATIDOSIS, AC. IGG O TOTALES ANTI- (IFI)
NU	661135	MONITOREO DE FARMACOS P/ENF.CRONICAS I (ANTICONVULSIVANTES I)
NU	661136	MONITOREO DE FARMACOS P/ENF.CRONICAS II (ANTICONVULSIVANTES II)
NU	661140	MYCOPLASMA PNEUMONIAE AC ANTI-IGG
NU	661142	PREPARACION DE SANGRE A TRANSFUNDIR (MOD.TRANSFUSIONAL)
NU	661145	RUBEOLA AC. IGG ANTI
NU	661150	RUBEOLA AC IGM ANTI
NU	661170	SUBUNIDAD BETA GONADOTROFINA CORION. CUALIC.HCG O BHCG
NU	661175	SUBUNIDAD BETA DE GONADOTROFINA CORIONICA CUANTITATIVA
NU	661180	TEST RAPIDO DE FAUCES P/STREPTOCOCCUS BETA-HEM. GRUPO A
NU	661185	TESTOSTERONA BIODISPONIBLE
NU	661196	SCREENING NEONATAL X 6 (TSH, FEN Y TIR-BIOT,GAL Y 17HO)
NU	661200	URGENCIAS
NU	662001	ABC-ACTO BIOQUIMICO COMPLEMENTARIO
NU	662008	ACANTHAMOEBA SPP.
NU	662011	ACAROS Y ARTROPODOS, INVESTIGACION DE VECTORES
NU	662017	ACETILCOLINA
NU	662034	ACETILCOLINESTERASA ERITROCITARIA (ACHE)
NU	662051	ACETONA CUANTITATIVA, SERICA
NU	662059	ACETONA CUANTITATIVA, URINARIA
NU	662085	ACIDO 5 HIDROX-INDOL ACETICO (HPLC)
NU	662093	ACIDO ACETOACETICO

NOM	COD. PRESTAC.	DESCRIPCIÓN
NU	662102	ACIDO ALFA CETONICO
NU	662111	ACIDO BETA HIDROXIBUTIRICO
NU	662120	CITRATURIA (ACIDO CITRICO - URINARIO)
NU	662128	ACIDO FENIL ACETICO (AFA)
NU	662136	ACIDO FENIL GLIOXILICO
NU	662153	ACIDO FOLICO, INTRAERITROCITARIO
NU	662162	ACIDO FORMICO
NU	662181	ACIDO FUROICO
NU	662187	ACIDO HIPURICO, URINARIO
NU	662205	ACIDO HOMOVANILICO - HVA
NU	662222	ACIDO INDOLACETICO, 5 HIDROXI-3-METIL
NU	662236	ACIDO LACTICO - LCR
NU	662239	ACIDO LACTICO - URINARIO
NU	662247	ACIDO LISERGICO (LSD)
NU	662256	ACIDO MANDELICO
NU	662264	ACIDO METIL HIPURICO
NU	662273	ACIDO METIL MALONICO
NU	662277	ACIDO MUCONICO
NU	662296	ACIDO OXALICO - SERICO
NU	662299	ACIDO OXALICO, URINARIO (2/12/24 HS)
NU	662316	ACIDO PIRUVICO, SERICO
NU	662328	ACIDO SALICILICO, SERICO
NU	662330	ACIDO SALICILICO, URINARIO
NU	662341	ACIDO SIALICO
NU	662350	ACIDO TIOGLICOLICO
NU	662358	ACIDO TRICLOROACETICO
NU	662379	ACIDOS GRASOS NO ESTERIFICADOS (NEFA)
NU	662417	ADENOSIN DEAMINASA - LCR
NU	662418	ADENOSIN DEAMINASA - LIQUIDO PLEURAL
NU	662427	ADENOVIRUS, AC. IGG O TOTALES, ANTI-
NU	662435	ADENOVIRUS, AC. IGM, ANTI-
NU	662444	ADENOVIRUS, AG.
NU	662461	ALDOSTERONA - URINARIA
NU	662555	ALFA GLUCOSIDASA NEUTRAL - SEMEN
NU	662563	ALFA NITROSO BETA NAFTOL, PRUEBA DE
NU	662572	ALPRAZOLAM
NU	662589	ALUMINIO - SERICO
NU	662591	ALUMINIO - URINARIO
NU	662606	AMIKACINA
NU	662630	AMINOACIDOS - URINARIOS (CUALITATIVO)

NOM	COD. PRESTAC.	DESCRIPCIÓN
NU	662649	AMONIO - URINARIO
NU	662666	ANDROSTENEDIOL GLUCURONIDO (ALFA DIOL GLUCURONIDO)
NU	662675	ANDROSTENODIONA, DELTA 4-
NU	662706	ANTIBIOGRAMA - AUTOMATIZADO
NU	662730	ANTIGENO PROSTATICO ESPECIFICO, COMPLEJADO, PSA C
NU	662780	ANTIMONIO - SERICO
NU	662782	ANTIMONIO - URINARIO
NU	662803	ANTITROMBINA III FUNCIONAL
NU	662810	APOLIPROTEINA A (APOA)
NU	662811	APOLIPOPROTEINAS B (APOB)
NU	662846	ASPERGILLIUS, AC. ANTI
NU	662852	AUTOHEMOLOSIS, PRUEBA DE
NU	662854	BACILUS ANTHARACIS, CULTIVO Y TIPIFICACION
NU	662896	BARIO - SERICO
NU	662897	BARIO - URINARIO
NU	662963	BERILIO - SERICO
NU	662965	BERILIO - URINARIO
NU	662980	BETA 2 GLICOPROTEINA, AC. IGA ANTI-
NU	662982	BETA 2 GLICOPROTEINA, AC. IGG ANTI-
NU	662984	BETA 2 GLICOPROTEINA, AC. IGM ANTI-
NU	663051	BETA LACTAMASA
NU	663068	BIOTINIDAZA, CONFIRMATORIO
NU	663153	BROMURO - SERICO
NU	663158	BRUCELLAS, TEST DE WRIGHT
NU	663159	BRUCELLAS, TEST DE WRIGHT, CON 2-MERCAPTOETANOL (W-2ME)
NU	663162	BRUCELOSIS (IFI)
NU	663170	BRUCELOSIS (FIJACION DE COMPLEMENTO)
NU	663179	BRUCELOSIS, AC. IGG O TOTALES ANTI-
NU	663187	BRUCELOSIS, AC. IGM ANTI-
NU	663190	BRUCELOSIS, AC. INCOMPLETOS ANTI-
NU	663262	CADMIO (CD) - PELO
NU	663264	CADMIO (CD) - SANGUINEO
NU	663290	CALCIO (CA) - PELO
NU	663292	CALCIO (CA) - SALIVA
NU	663307	CALCULO - BILIAR, SALIVAL, URINARIO (ESTUDIO CRISTALOGRAFICO)
NU	663316	CAMPYLOBACTER SPP, CULTIVO
NU	663318	CAMPYLOBACTER SPP, DIRECTO (ELISA)
NU	663320	CAMPYLOBACTER SPP, DIRECTO (MICROSCOPIA)
NU	663324	CANDIDA ALBICANS, AC. TOTALES
NU	663375	CARBOXIHEMOGLOBINA
NU	663384	CARDIOLIPINAS, AC. IGA ANTI-

NOM	COD. PRESTAC.	DESCRIPCIÓN
NU	663392	CARDIOLIPINAS, AC. IGG ANTI-
NU	663401	CARDIOLIPINAS, AC. IGM ANTI-
NU	663478	CATECOLAMINAS - LCR
NU	663563	CENTROMERO, AC. ANTI-
NU	663572	CHAGAS, AC. IGM ANTI- (IFI)
NU	663576	CHAGAS (PCR)
NU	663589	CHLAMYDIA PNEUMONIAE, AC. IGM ANTI-
NU	663598	CHLAMYDIA PSITACCI, AC. IGG ANTI-
NU	663606	CHLAMYDIA PSITACCI, AC. IGM ANTI-
NU	663623	CHLAMYDIA TRACHOMATIS, AC. IGG ANTI-
NU	663632	CHLAMYDIA TRACHOMATIS, AC. IGM ANTI-
NU	663640	CHLAMYDIA TRACHOMATIS, AG.
NU	663666	CIANUROS
NU	663683	CISTINA
NU	663751	CLEMENTS, PRUEBA DE
NU	663762	CLOSTRIDIUM DIFFICILE, TOX. (A+B)-MAT. FEC.INMUNOCROMAT
NU	663786	COLBATO, PLASMATICO
NU	663788	COBALTO - URINARIO
NU	663814	COBRE - ERITROCITARIO
NU	663820	COBRE - URINARIO
NU	663910	COLESTEROL NO HDL
NU	663960	COPROPORFIRINAS - ERITROCITARIAS
NU	663982	CORPUSCULOS METACROMATICOS - URINARIO
NU	663994	CORRECCION C/PLASMA NORMAL - APTT
NU	663996	CORRECCION C/PLASMA NORMAL - TP
NU	664008	CORTISOL LIBRE - URINARIO (CLU)
NU	664012	CORTISOL - SALIVAL
NU	664033	COTININA - SERICA
NU	664035	COTININA - URINARIA
NU	664068	COXSACKIE VIRUS A, 2-7-9, AC. ANTI- (C/U)
NU	664076	COXSACKIE VIRUS B, 1-2-3-4-5-6, AG. (C/U)
NU	664085	COXSACKIE VIRUS B, 1-2-3-4-5-6, AC. ANTI- (POOL)
NU	664093	COXSACKIE VIRUS B, 1-2-3-4-5-6, AC. ANTI- (C/U)
NU	664102	COXSACKIE VIRUS B, 1-2-3-4-5-6 AC. IGM ANTI- (C/U)
NU	664110	CRIOCRITO
NU	664119	CRIOFIBRINOGENO
NU	664132	CROMO - PELO
NU	664134	CROMO - SERICO
NU	664136	CROMO - URINARIO
NU	664256	CRYPTOSPORIDIUM SP,
NU	664266	CRYPTOCOCCUS NEOFORMANS, AG. (MICROSCOPIA-TINTA CHINA)

NOM	COD. PRESTAC.	DESCRIPCIÓN
NU	664290	CUERPOS REDUCTORES
NU	664384	DESIPRAMINA
NU	664444	DIMETOXIFENILETILAMINA, 3,4- (DMFA)
NU	664503	DOPAMINA, TOTAL - SERICA
NU	664512	DOPAMINA LIBRE - URINARIA
NU	664521	DOXEPINA
NU	664546	ECHINOCOCCUS GRANULOSOS, AC. IGG ANTI-
NU	664549	ECHINOCOCCUS GRANULOSOS, AC. IGM ANTI-
NU	664563	ECHO COXSACKIE, 1-6 AC. IGG ANTI-
NU	664566	ECHO COXSACKIE, 1-6 IGM
NU	664590	ECTOPARASITOS, BUSQUEDA E IDENTIFICACION.
NU	664999	ESTEATOCRITO (GRASAS - MATERIA FECAL)
NU	665008	ESTIRENO
NU	665016	ESTRADIOL BIODISPONIBLE
NU	665050	EUGLOBULINAS, LISIS DE (PRES Y POST-ISQUEMIA)
NU	665093	FACTOR REUMATOIDEO (NEFELOMETRIA)
NU	665136	FENCICLIDINA - FENILCICLOHEXILPIPERIDINA - PCP (IFP)
NU	665144	FENILETILAMINA - FENETILAMINA - F.E.A.
NU	665213	FENOLES - URINARIOS
NU	665230	FERRITINA
NU	665319	FOSFATASA ACIDA LEUCOCITARIA
NU	665324	FOSFATASA ACIDA PROSTATICA (RIA)
NU	665332	FOSFATASA ACIDA TARTRATO RESISTENTE
NU	665335	FOSFATASA ACIDA TARTRATO RESISTENTE LEUC.
NU	665349	FOSFATASA ALCALINA OSEA (RIA)
NU	665375	FOSFATIDIL COLINA, AC. IGG ANTI-
NU	665378	FOSFATIDIL COLINA, AC. IGM ANTI-
NU	665392	FOSFATIDIL GLICEROL, AC. IGG ANTI-
NU	665409	FOSFATIDIL INOSITOL, AC. IGG ANTI-
NU	665412	FOSFATIDIL INOSITOL, AC. IGM ANTI-
NU	665424	FOSFATIDIL SERINA, AC. IGA ANTI-
NU	665426	FOSFATIDIL SERINA, AC. IGG O AC. TOTALES ANTI-
NU	665428	FOSFATIDIL SERINA, AC. IGM ANTI-
NU	665443	FOSFOHEXOSA ISOMERASA, SERICA - PHI
NU	665452	FOSFOLIPIDOS, AC. IGG ANTI-
NU	665461	FOSFOLIPIDOS, AC. IGM ANTI-
NU	665465	FOSFOLIPIDOS, AC. TOTALES ANTI- (IGA, IGG, IGM)
NU	665478	FRUCTOSA, LIQUIDO SEMINAL O SERICA O URINARIA
NU	665555	GENOTIPO DE RH (C/U)
NU	665563	GENTAMICINA
NU	665589	GLICEROL, SERICO

NOM	COD. PRESTAC.	DESCRIPCIÓN
NU	665632	GLOBULINA LIGADORA DE ANDROGENOS Y ESTROGENOS (GLAE)
NU	665666	GLUTATION PEROXIDASA (GPO)
NU	665691	HAEMOPHILUS INFLUENZAE B, AG. - PLASMATICO
NU	665694	HAEMOPHILUS INFLUENZAE B, AG. - URINARIO
NU	665715	HAM, PRUEBA DE
NU	665743	HELICOBACTER PYLORI, AC. IGA ANTI-
NU	665751	HELICOBACTER PYLORI, AC. IGG ANTI-
NU	665760	HELICOBACTER PYLORI, AC. IGM ANTI-
NU	665780	HEMATIES, PRUEBA ELUSION ACIDA DE
NU	665797	HEMOCULTIVO AEROBIOS AUTOMATIZADO (C/U)
NU	665802	HEMOGLOBINA A1 (HB-A1) ELECTROFORESIS
NU	665811	HEMOGLOBINA A2 (HBA2)(CROMATOGRAFÍA/ INTERCAMBIO IÓNICO)
NU	665820	HEMOGLOBINA FETAL
NU	665828	HEMOGLOBINA S
NU	665854	HEMOSIDERINURIA
NU	666037	HERPES SIMPLEX, 1/2 - (PCR)
NU	666040	HERPES SIMPLEX 1, AC. IGA ANTI-
NU	666042	HERPES SIMPLEX 1, AC. IGG O TOTALES ANTI-
NU	666050	HERPES SIMPLEX 1, AC. IGM ANTI-
NU	666059	HERPES SIMPLEX 2, AC. IGA ANTI-
NU	666067	HERPES SIMPLEX 2, AC. IGG O TOTALES ANTI-
NU	666076	HERPES SIMPLEX 2, AC. IGM ANTI-
NU	666084	HERPES SIMPLEX, AG.
NU	666136	HEXANO
NU	666144	HEXANODIONA, (2,5-)
NU	666170	HIDATIDOSIS, AC. IGM ANTI- (ELISA)
NU	666173	HIDATIDOSIS, AC. IGM ANTI- (IFI)
NU	666183	HIDROCARBUROS ALIFATICOS
NU	666187	HIDROCARBUROS AROMATICOS
NU	666204	HIDROXIPIRENO
NU	666209	HIERRO, MEDULA OSEA (MO) - TINCION DE PERLS.
NU	666211	HIERRO, TINCION DE
NU	666213	HIERRO - URINARIO
NU	666247	HISTOPLASMA CAPSULATUM, AC. IGG ANTI-
NU	666255	HISTOPLASMA CAPSULATUM, AC. IGM ANTI-
NU	666275	HIV-P-24 (ANTIGENEMIA)
NU	666278	HIV-P-24- HIV 1 Y 2 (COMBO)
NU	666281	HIV - RESISTENCIA A ANTIRETROVIRALES
NU	666455	HEMOCISTINA, ORINA
NU	666486	HOWELL, TEST (PLASMA RECALCIFICADO, TIEMPO DE)
NU	666585	IGA BC-LAGRIMA-INMUNOGLOB. A BAJA CONCENT. EN LAGRIMA

NOM	COD. PRESTAC.	DESCRIPCIÓN
NU	666587	IGA BC-LCR-INMUNOGLOB. A BAJA CONCENT. EN LIQ.CEF.RAQU-
NU	666589	IGA BC - SALIVA - INMUNOGLOB. A BAJA CONCENT. EN SALIVA
NU	666597	IGE BC - INMUNOGLOBULINA E BAJA CONCENTRACION
NU	666600	IGE BC-LAGRIMAS-INMUNOGLOB. E BAJA CONCENT. EN LAGRIMA
NU	666602	IGE BC-LCR-INMUNOGLOB. E BAJA CONC. EN LIQ. CEF. RAQU.
NU	666606	IGE ESPECIFICA - INMUNOGLOBULINA E ESPECIFICA
NU	666614	IGE RAST-INMUNOGLOB. E-PARA ANTIBIOTICOS(INCL. PENIC.)
NU	666648	IGG - LCR - INMUNOGLOBULINA G EN LIQ. CEFALO RAQUIDEO
NU	666674	IGM, LCR - INMUNOGLOBULINA M, EN LIQ. CEFALO RAQUIDEO
NU	666676	IGM - INMUNOGLOBULINA M BAJA CONCENTRACION, EN SALIVA
NU	666700	INDICAN
NU	666708	INDICE DE INSULINO RESISTENCIA
NU	666711	INDICE DE FUNCION RENAL
NU	666713	INDICE DE LESION RENAL (ABUMINA / CREATININA)-URINARIO
NU	666717	INDICE DE PRODUCCION RETICULOCITARIA
NU	666725	INFLUENZA A, ANTIGENO (AG.)
NU	666734	INFLUENZA A, AC. IGG ANTI-
NU	666742	INFLUENZA A, AC. IGM ANTI-
NU	666751	INFLUENZA B, AC. IGG ANTI-
NU	666760	INFLUENZA B, AC. IGM ANTI-
NU	666768	INFLUENZA B, ANTIGENO (AG.)
NU	666856	INMUNOMARCACION EN SANGRE PERIFERICA.
NU	666888	iodo, AZIDA PRUEBA
NU	666896	IONOGRAMA - MATERIA FECAL
NU	666898	IRREGULARES ANTICUERPOS, CUALITATIVO
NU	666905	ISLOTE LANGERHANS PANCREATICOS, AC. ANTI- (ICA)
NU	666925	KREMER, TEST DE
NU	666936	LACTOFERRINA
NU	666939	LACTOSA, TOLERANCIA A LA
NU	666956	LEGIONELLA PNEUMOPHILA, AC. IGG ANTI-
NU	666958	LEGIONELLA PNEUMOPHILA, AC. IGM ANTI-
NU	666990	LEPTOSPIRA, AC. ANTI- (ELISA / IFI)
NU	666999	LEPTOSPIRA, AC. ANTI- (HAI / MACROAGLUTINACION)
NU	667013	LEPTOSPIRA (CULTIVO)
NU	667170	LIPASA - URINARIA (LIPASURIA)
NU	667187	LIPOPROTEINA A - LP(A)
NU	667230	LISTERIA, CULTIVO
NU	667240	LISTERIA, AC. IGM ANTI-
NU	667262	LKM, AC. ANTI-
NU	667278	MACROAMILASA

NOM	COD. PRESTAC.	DESCRIPCIÓN
NU	667284	MACRO CK
NU	667300	MAGNESIO - ERITROCITARIO
NU	667324	MALON DIALDEHIDO - TBARS
NU	667341	MANGANESO - SERICO
NU	667343	MANGANESO - URINARIO
NU	667392	METACUALONA
NU	667401	METADONA (FPJA)
NU	667409	METAHEMOGLOBINA
NU	667426	METANEFRIAS LIBRES - PLASMÁTICAS
NU	667435	METANOL - SANGRE
NU	667443	METIL ETIL CETONA
NU	667520	MICROSPORIDIA INVESTIGACION
NU	667537	MIOCARDIO, AC. ANTI-
NU	667546	MIOGLOBINA - SERICA
NU	667550	MIOGLOBINA - URINARIA
NU	667580	MONOSACARIDOS (CROMATOGRFIA)
NU	667597	MOPEG -3-METOXI 4-HIDROXI FENIL ETIL GLIC
NU	667614	MUCOSA GASTRICA, AC. ANTI- (CELULAS PARIETAL AC. - IFI)
NU	667631	MUSCULO ESTRIADO, AC. ANTI-
NU	667657	MYCOBACTERIA SP, HEMOCULTIVO
NU	667700	MYCOPLASMA - UREPLASMA, CULTIVO
NU	667708	MYCOPLASMA HOMINIS, CULTIVO - AISLAMIENTO
NU	667717	MYCOPLASMA PNEUMONIAE, AC. IGM ANTI-
NU	667725	MYCOPLASMA PNEUMONIAE, ANTIGENO (AG)
NU	667742	N,N-DIMETILTRIPTAMINA
NU	667751	NEONATAL, 17-HIDROXIPROGESTERONA (17-HO-PG-NEO)-SCREEN.
NU	667759	NEONATAL, BIOTINIDASA - SCREENING
NU	667768	NEONATAL, GALACTOSEMIA - SCREENING
NU	667773	NEONATAL, LEUCINA / JARABE DE ARCE
NU	667775	NEONATAL SCREENING AMPLIADO POR ESPECTROMETRIA DE MASA EN TANDEM
NU	667777	NEONATAL, T.I.R. (TRIPSINA INMUNOREATIVA)-SCREENING
NU	667785	NEONATAL, T.S.H.
NU	667828	NIQUEL URINARIO
NU	667836	NITROGENO NO PROTEICO
NU	667845	NORMETANEFRIAS - URINARIA
NU	667853	NORTRIPTILINA - SERICA
NU	667871	NUCLEOLO, AC. ANTI-
NU	667905	ORTO CRESOL (2-METILFENOL)
NU	667913	ORTO METIL BUFOTENINA
NU	667926	OSMOLALIDAD - URINARIA

NOM	COD. PRESTAC.	DESCRIPCIÓN
NU	667939	OSTEOCALCINA
NU	668135	PARAINFLUENZA I, AC. ANTI-
NU	668137	PARAINFLUENZA I, AC. IGM ANTI-
NU	668139	PARAINFLUENZA I, AG.
NU	668142	PARAINFLUENZA II, AC. ANTI-
NU	668144	PARAINFLUENZA II, AC. IGM ANTI-
NU	668146	PARAINFLUENZA II, AG.-
NU	668149	PARAINFLUENZA III, AC. ANTI-
NU	668151	PARAINFLUENZA III, AC. IGM ANTI-
NU	668153	PARAINFLUENZA III, AG.
NU	668156	PARANITROFENOL
NU	668161	PARATHORMONA PTH (MOLECULA MEDIA)
NU	668178	PAROTIDITIS, AC. IGG ANTI-
NU	668187	PAROTIDITIS, AC. IGM ANTI-
NU	668195	PAROTIDITIS, AC. ESPECIF. POR FC
NU	668272	PENTACLOROFENOL
NU	668281	PEPTIDO C
NU	668289	PEPTIDO PROCOLAGENO
NU	668298	PERFIL LIPIDICO
NU	668315	PEROXIDASA TIROIDEO, AC. ANTI- (ATPPO)
NU	668358	PLAQUETARIA ADHESIVIDAD
NU	668366	PLAQUETARIA AGREGACION (CON 6 INDUCTORES)
NU	668375	PLAQUETAS, AC. ANTI-
NU	668393	PLASMODIUM SP, ANTIGENO
NU	668397	PLATA - SERICA
NU	668400	PLATA - URINARIA
NU	668426	PNEUMOCYSTIS CARINII, IFD
NU	668435	PODER BACTERICIDA DEL SUERO (PBS)
NU	668440	PODER INHIBITORIO DEL SUERO (P.I.S.)
NU	668486	PORFIRINAS - SERICAS
NU	668489	PORFIRINAS - INDICE DE - PLASMATICAS
NU	668493	PORFIRINAS TOTALES - ERITROCITARIAS
NU	668529	PORFOBILINÓGENO (CUANTITATIVO) - URINARIO
NU	668537	POTASIO - ERITROCITARIO
NU	668546	PREALBUMINA
NU	668580	PROGESTERONA 17-HIDROXI (17-OH-PG)
NU	668597	NORPROPOXIFENO - PROPOXIFENO (LC-MSMS)
NU	668623	PROTEINA C REACTIVA - ULTRASENSIBLE
NU	668682	ZINC PROTOPORFIRINA (ZPP O ZP) - PROTOPORFIRINA ERITROCITARIA LIBRE (FEP)
NU	668768	QUINIDINA

NOM	COD. PRESTAC.	DESCRIPCIÓN
NU	668819	RENINA-ANGIOTENSINA / RENINA ACTIVA
NU	668836	RETICULINA, AC. ANTI- (ARA)
NU	668860	RIBOSOMAL, AC. ANTI-PROTEINA P (ANTI-RIV P)
NU	668918	ROSA DE BENGALA
NU	668939	ROTAVIRUS, AG.
NU	668947	SACAROSA
NU	668956	ASCA - SACCHAROMYSES CEREVISIAE, AC. ANTI- IGG
NU	668977	SANGRIA, TIEMPO DE - METODO DE IVY
NU	668982	SARAMPION, AC. IGG ANTI-
NU	668990	SARAMPION, AC. IGM ANTI-
NU	669007	SCORE DE MOCO
NU	669016	SELENIO (AA) - SERICO
NU	669019	SELENIO - URINARIO
NU	669058	SILICIO - ESPUTO
NU	669076	SINCIAL RESPIRATORIO, AC. IGG ANTI-
NU	669084	SINCIAL RESPIRATORIO, AC. IGM ANTI-
NU	669093	SINCIAL RESPIRATORIO, ANTIGENO (AG.)
NU	669110	SM, AC. ANTI-
NU	669127	STREPTOCOCCUS BETA-HEMOLÍTICO GRUPO B - PRENATAL (ANAL/VAGINAL)
NU	669132	STREPTOCOCCUS GRUPO B, AG. - SERICO
NU	669135	STREPTOCOCCUS GRUPO B, AG. - URINARIO
NU	669157	STREPTOCOCCUS PNEUMONIAE, AG. - ESPUTO
NU	669161	STREPTOCOCCUS PNEUMONIAE, AG. - SERICO
NU	669164	STREPTOCOCCUS PNEUMONIAE, AG. - URINARIO
NU	669180	STREPTOZIME, TEST (ESTREPTOZIMA)
NU	669212	SUCROSA, TEST DE
NU	669238	SULFATOS - URINARIOS
NU	669366	TESTOSTERONA DEHIDRO (DHT)
NU	669375	TESTOSTERONA LIBRE, TO-L
NU	669383	TESTOSTERONA - URINARIA
NU	669409	TIOCIANATOS - URINARIOS
NU	669417	TIOCIANATOS - SERICOS
NU	669426	TIONACINA
NU	669434	TIOSULFATOS - URINARIOS
NU	669443	TIROGLOBULINA (TGS)
NU	669464	TIROGLOBULINA - LIQUIDO DE PUNCION (TG LP)
NU	669477	TIROSINA (AMINOACIDO - A. AC.)
NU	669538	TOXOIDE TETANICO, AC. ANTI-
NU	669571	TOXOPLASMOSIS, AC. IGG ANTI- (ELISA)
NU	669580	TOXOPLASMOSIS, AC. IGM ANTI- (ELISA)

NOM	COD. PRESTAC.	DESCRIPCIÓN
NU	669588	TOXOPLASMOSIS, AC. IGM ANTI- (IFI)
NU	669644	TREPONEMA PALLIDUM, FTA ABS, AC. IGM ANTI-
NU	669653	TRICHOMONAS, CULTIVO PARA-
NU	669657	TRICLOROETANOL
NU	669661	TRIIODOTIRONINA LIBRE - T3 LIBRE
NU	669682	TRIPSINA, AC. ANTI-
NU	669691	TRIPTOFANO
NU	669725	TROPONINA I - TNL
NU	669734	TROPONINA T (CUALITATIVO) - TNT-CUALI
NU	669735	TROPONINA T (CUANTITATIVO) TNT-CUANTI
NU	669768	UROPORFIRINAS - MATERIA FECAL
NU	669787	VAGINAL, BALANCE DEL CONTENIDO (BACOVA)
NU	669793	VANCOMICINA
NU	669810	VARICELA ZOSTER, AC. IGM ANTI-
NU	669819	VARICELA ZOSTER, AC. IGG ANTI-
NU	669930	VLDL-COLESTEROL, LIPOPROTEINA DE MUY BAJA DENSIDAD.
NU	669939	XANTINA
NU	669984	ZINC - PELO (ZN-PELO)
NU	669987	ZINC - SEMEN (ZN-SEMEN)
NU	669990	ZINC - URINARIO (ZN-URINARIO)



SanCorSalud

Grupo de Medicina Privada

PLAN C

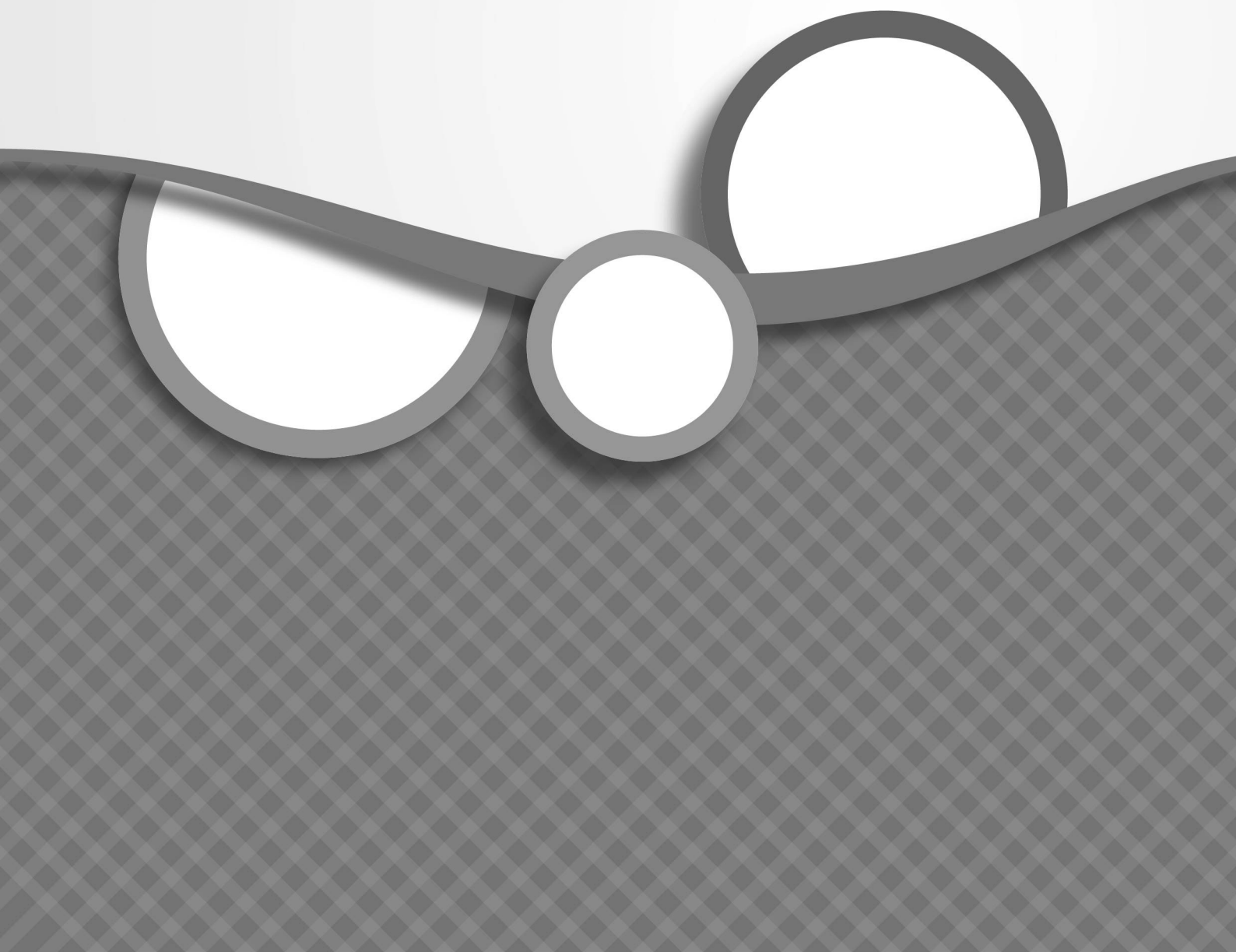

NOM	COD. PRESTAC.	DESCRIPCIÓN
NU	660001	ACTO BIOQUIMICO
NU	660022	AMILASA, SERICA
NU	660035	ANTIBIOGRAMA (ATBG)
NU	660051	ANTIESTREPTOLISINAS "O" (ASO - ASTO - AELO), CUANTITATIVA
NU	660101	BACILOSCOPIA DIRECTA-ZIEHL NIELSEN (POR MUESTRA)
NU	660105	BACTERIOLOGIA DIREC. -CULT. E IDENTIFICAC. DEL GERMEN
NU	660110	BILIRRUBINEMIA TOTAL, DIRECTA E INDIRECTA
NU	660111	BILIRRUBINURIA
NU	660133	CALCEMIA TOTAL
NU	660134	CALCIO IONICO
NU	660136	CALCIO - URINARIO
NU	660168	COLORO - SERICO
NU	660171	COAGULOGRAMA
NU	660174	COLESTEROL TOTAL
NU	660176	COLONIAS, RECUENTO DE
NU	660190	CREATININASA-CPK
NU	660192	CREATININA - EN SANGRE
NU	660241	CHAGAS (AD)
NU	660242	CHAGAS (HAI)
NU	660295	EOSINOFILOS, RECUENTO DE (EN MOCO NASAL)
NU	660297	ERITROSEDIMENTACION
NU	660309	EXUDADO NASOFARINGEO, CULTIVO
NU	660354	FORMULA LEUCOCITARIA
NU	660357	FOSFATASA ALCALINA (FAL)
NU	660362	FOSFATEMIA (P)
NU	660373	FUNCIONAL, EXAMEN FISICO - QUIMICO Y MICROSCOPICO DE MATERIA FETAL
NU	660408	GLOBULOS BLANCOS RECUENTO Y FORMULA-MATERIA FECAL
NU	660409	GLOBULOS BLANCOS, RECUENTO DE
NU	660412	GLUCEMIA (C/U)
NU	660468	HEMOCULTIVO, AEROBIOS (C/U)
NU	660475	HEMOGRAMA
NU	660481	HEPATOGRAMA
NU	660532	IDENTIFICACION SEROLOGICA DE GERMENES
NU	660546	IONOGRAMA SERICO
NU	660547	IONOGRAMA URINARIO
NU	660654	MAGNESIO (MG) URINARIO
NU	660664	MICOLOGIA, DIRECTO O COLORACION
NU	660669	MONONUCLEOSIS (AGLUTINACION-TEST DE LATEX O MONOTEST)
NU	660711	ORINA COMPLETA
NU	660746	PLAQUETAS, RECUENTO DE

NOM	COD. PRESTAC.	DESCRIPCIÓN
NU	660839	SODIO - SERICO O URINARIO
NU	660904	URICO, ACIDO -SERICO
NU	660911	UROCULTIVO (MODULO)
NU	660931	VAGINAL, EXUDADO O FLUJO, DIRECTO Y CULTIVO
NU	660935	VARIANTE BACTERIANA
NU	661200	URGENCIAS
NU	662001	ABC-ACTO BIOQUIMICO COMPLEMENTARIO
NU	660001	ACTO BIOQUIMICO
NU	662001	ABC-ACTO BIOQUIMICO COMPLEMENTARIO



0800 - 7777 - SALUD (72583)
sancorsalud.com.ar